

Revize:
<div>Akce:<div>Projektová dokumentace vnitřního vybavení a expozic projektu "Pardubice Příhrádek"</div></div>
<div>Stupeň:<div>DOKUMENTACE PRO REALIZACI DODÁVKY</div></div>
<div>Investor:<div>Pardubický kraj Komenského náměstí 125 532 11 Pardubice</div></div>
<div>Generální projektant:<div>Ing. arch. Tomáš Kodeš IČ: 74606476 Sokolská 4, 796 01 Prostějov tel: 725 505 605 email: tomas.kodeš@yahoo.fr</div></div>
<div>Datum:<div>12/2016</div></div>
<div>Část dokumentace:<div>TABULKY</div></div>
<div>Číslo části:<div>03</div></div>
<div>Paré:</div>
<div>Část vypracoval:<div>Ing. arch. Tomáš Kodeš IČ: 74606476 Sokolská 4, 796 01 Prostějov tel: 725 505 605 email: tomas.kodeš@yahoo.fr</div></div>
<div>Zodpovědný projektant části:<div>Ing. arch. Tomáš Kodeš ČKA: 04 086</div></div>
<div>Vypracoval:<div>Ing. arch. Tomáš Kodeš</div></div>
<div>Výkres:<div>TABULKA MOBILIÁŘE EXPOZICE</div></div>
<div>Číslo výkresu:<div>03.01</div></div>
<div>Měřítko:</div>

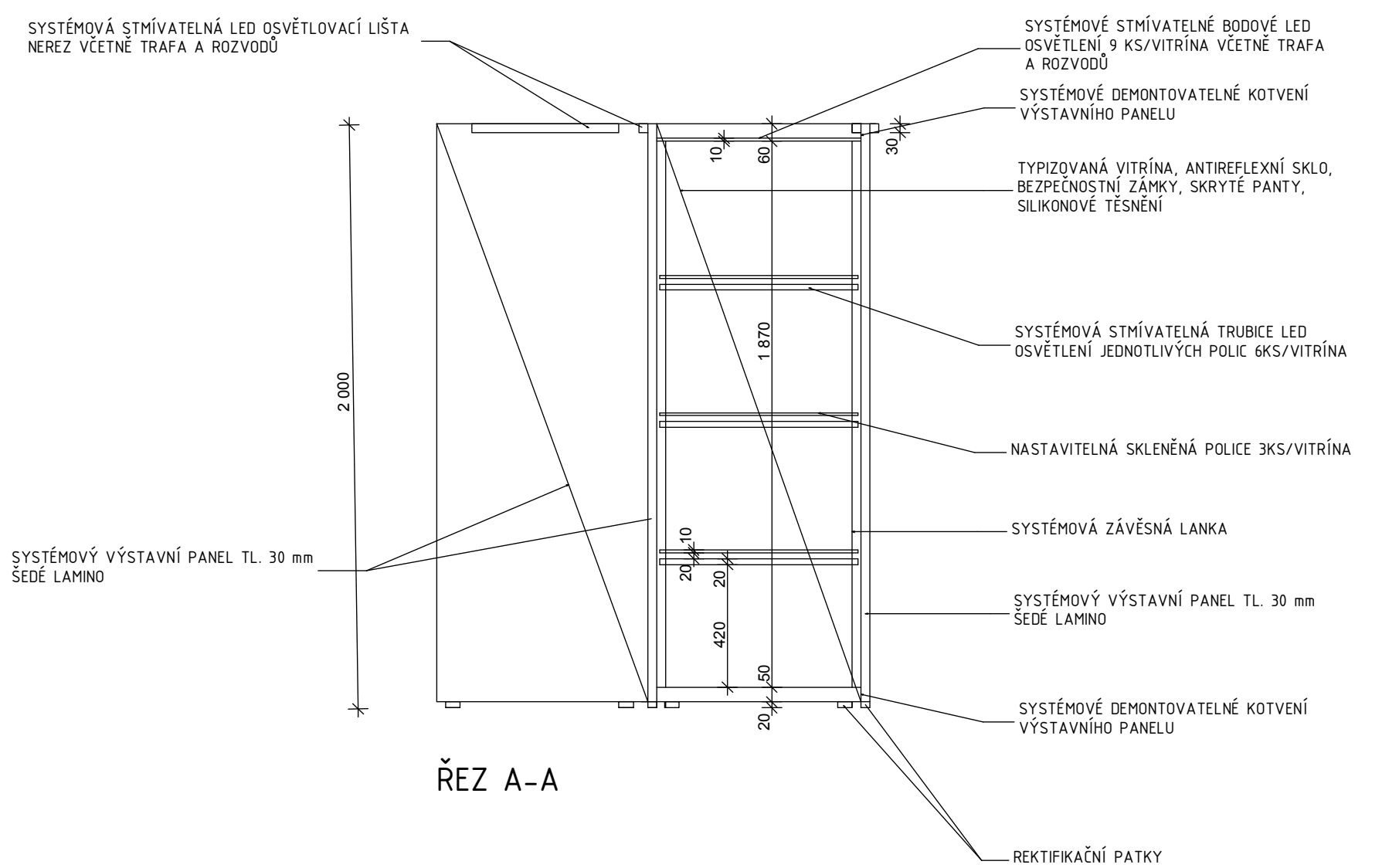

ŘEZ A-A

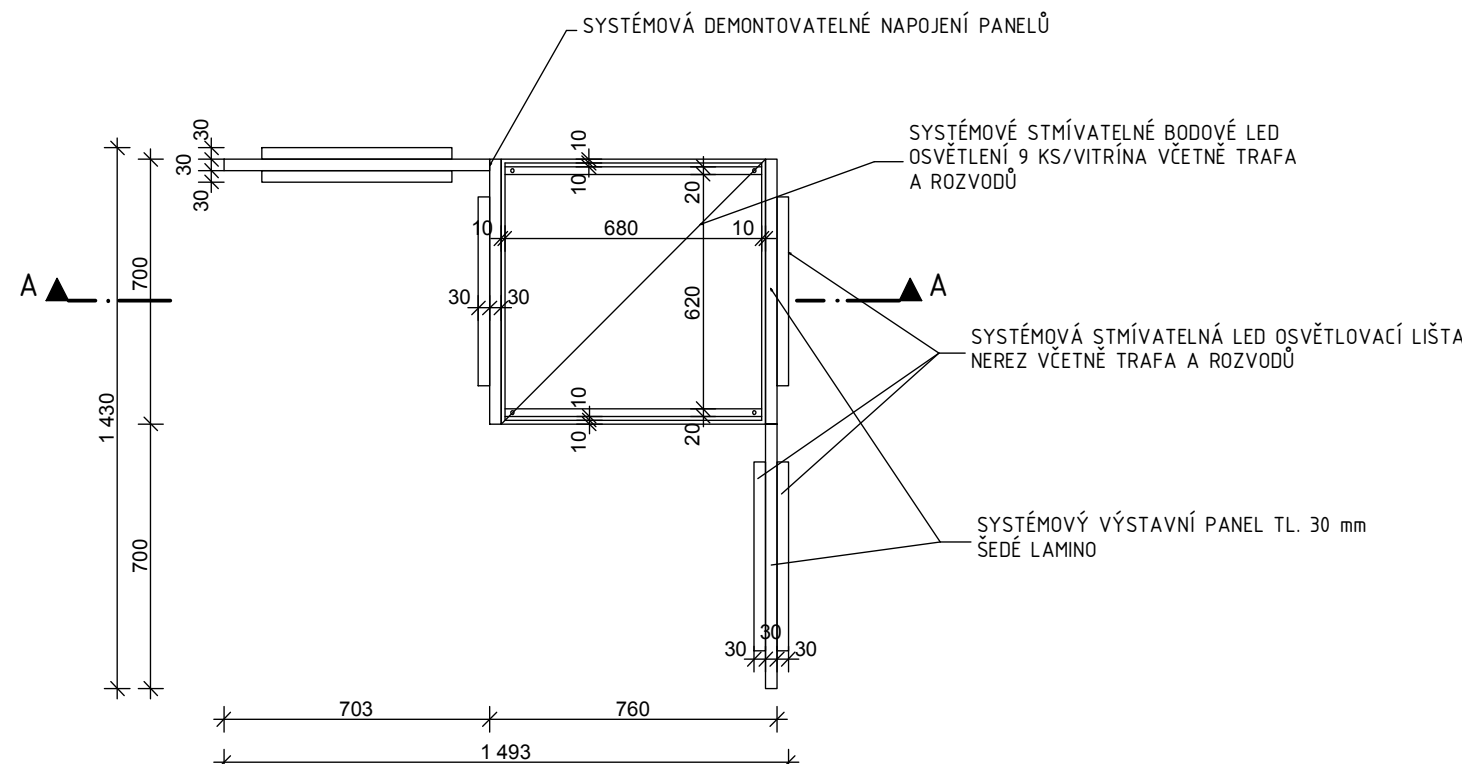

PŮDORYS

SPECIFIKACE		POČET [ks]	
POPIS	Typová vitrína a systémové výstavní panely		
MATERIÁL	Vitrína: stavebně-bezpečnostní sklo, hliníková podlaha a strop Panely: MDF deska		
POVRCH	Vitríny: Panely: lak barevný, matný, šedý (z nabídky dodavatele vybere GP)		
KOVÁNÍ	Vitríny: skryté panty, bezpečnostní zámky, rektifikační patky Panely: systémové demontovatelné kotvení k vitrínám a jednotlivých panelů k sobě navzájem rektifikační patky		
VYBAVENÍ	Vitríny: - systémové bodové stmívatelné LED osvětlení ve stropě vitríny - 9 ks/vitrína, včetně trafa a rozvodů elektro - systémová LED stmívatelná osvětlovací trubice pro osvětlení jednotlivých polic 6 ks/vitrína - police, stavebně-bezpečnostní sklo 3 ks/vitrína, výškově nastavitelné, zavěšené na ocel. lankách Panely: - systémová stmívatelná LED lišta, (matný nerez nebo hliník), demontovatelná		
POZNÁMKA	Po získání zakázky od objednatele vyhotovuje výrobní a montážní dokumentaci dodavatel. Dokumentace musí být schválena generálním projektantem, a to před započítím výroby. Prvek bude zkompleťován až na finálním místě, dodavatel zajistí, že jednotlivé díly projdou dveřmi objektu, ve kterém bude expozice umístěna.		
TABULKA MOBILIÁŘE EXPOZICE			
		12 2016	M 1:20
Ing. arch. Tomáš Kodeš tel: 725 505 605 email: tomas.kodeš@yahoo.fr			
Projektová dokumentace vnitřního vybavení a expozic projektu "Pardubice Příhrádek"			
			105.E.01

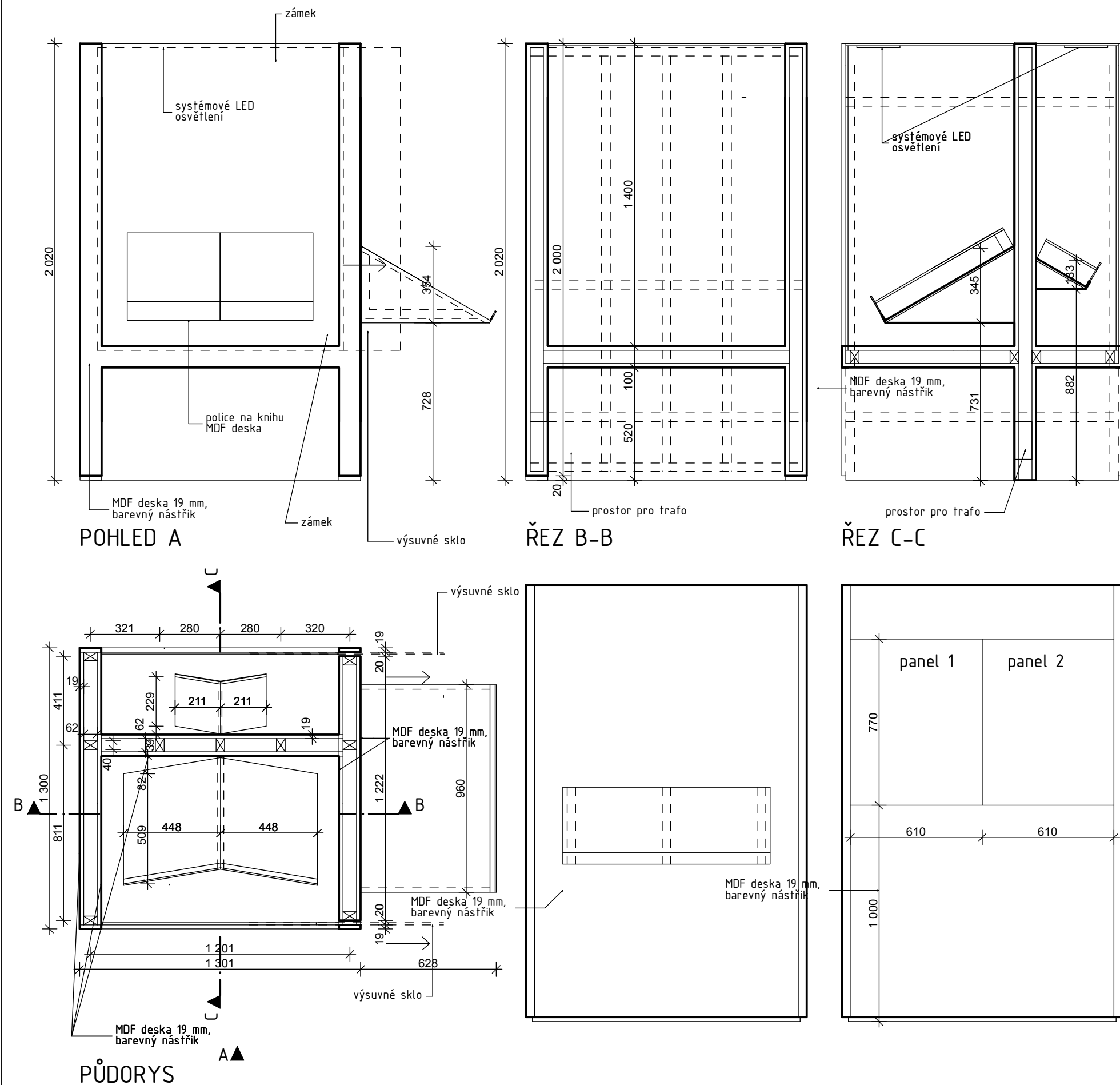

SPECIFIKACE		POČET [ks]	
POPIS	Vitrína ve tvaru písmene H, s čtenářským pultem	1 ks	
MATERIÁL	Nosná konstrukce: Ocel. jekly 60/40, svařené ocel. plechy v zaoblených částech, Opláštění: MDF deska 19 mm, ohýbatelná MDF deska		
POVRCH	laminováno pomocí PVC folie, matný barevný povrch (červená, modrá, zelená, fialová atd.), z nabídky dodavatele vybere GP		
ZASKLENÍ	stavebně-bezpečnostní sklo, vysouvací do boku, demontovatelná boční krycí lišta pevné zasklení stropu vitríny antireflexním stavebně-bezpečnostním sklem		
SOKL	soklová lišta MDF, barevný lak, systémové rektifikační nožičky		
KOVÁNÍ	systémové pojezdové lišty, systémové skryté zámky		
VYBAVENÍ	- polohovatelné systémové bodové stmívatelné LED osvětlení – 10 + 6 ks/vitrína, včetně trafa a rozvodů elektro, umístěné na bočních stěnách vitríny a natočené na vystavenou knihu - “kolíbka” pro vystavení vzácné knihy, ocel. konstrukce opláštěná MDF deskou se systémovou barevnou povrchovou úpravou vhodou pro styk se vzácnými materiály knih. - čtenářský pult pro umístění kopie knihy k prohlížení - polohovatelné systémové bodové stmívatelné LED osvětlení – 6 ks, včetně trafa a rozvodů elektro, pro osvětlení čtenářského pultu		
POZNÁMKA	Po získání zakázky od objednatele vyhotovuje výrobní a montážní dokumentaci dodavatel. Dokumentace musí být schválena generálním projektantem, a to před započítím výroby. Prvek bude zkompleťován až na finálním místě, dodavatel zajistí, že jednotlivé díly projdou dveřmi objektu, ve kterém bude expozice umístěna.		
TABULKA MOBILIÁŘE EXPOZICE			
		12 2016	M 1:20
Ing. arch. Tomáš Kodeš tel: 725 505 605 email: tomas.kodeš@yahoo.fr			
Projektová dokumentace vnitřního vybavení a expozic projektu “Pardubice Příhrádek”			
		201.E.01	

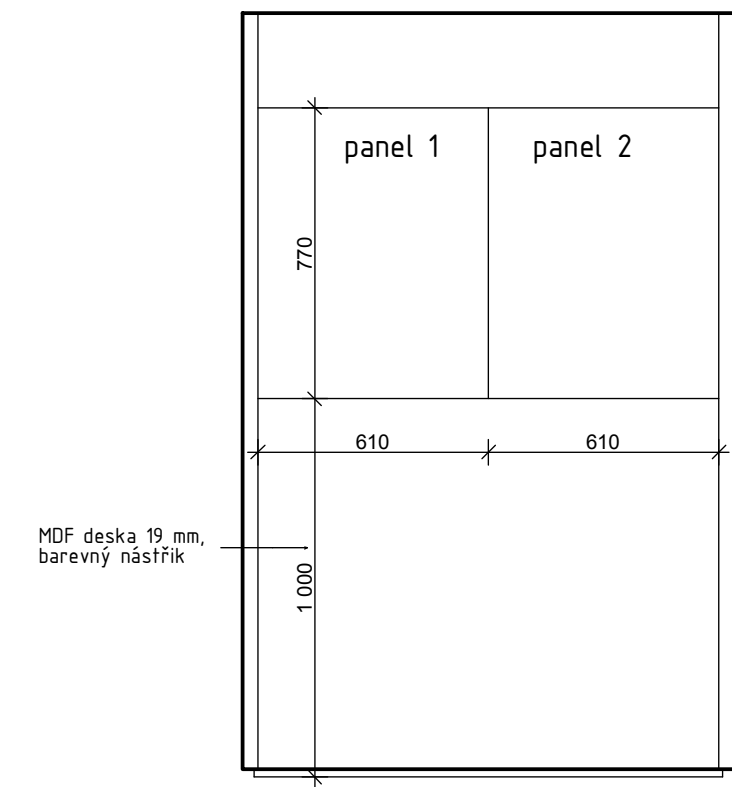
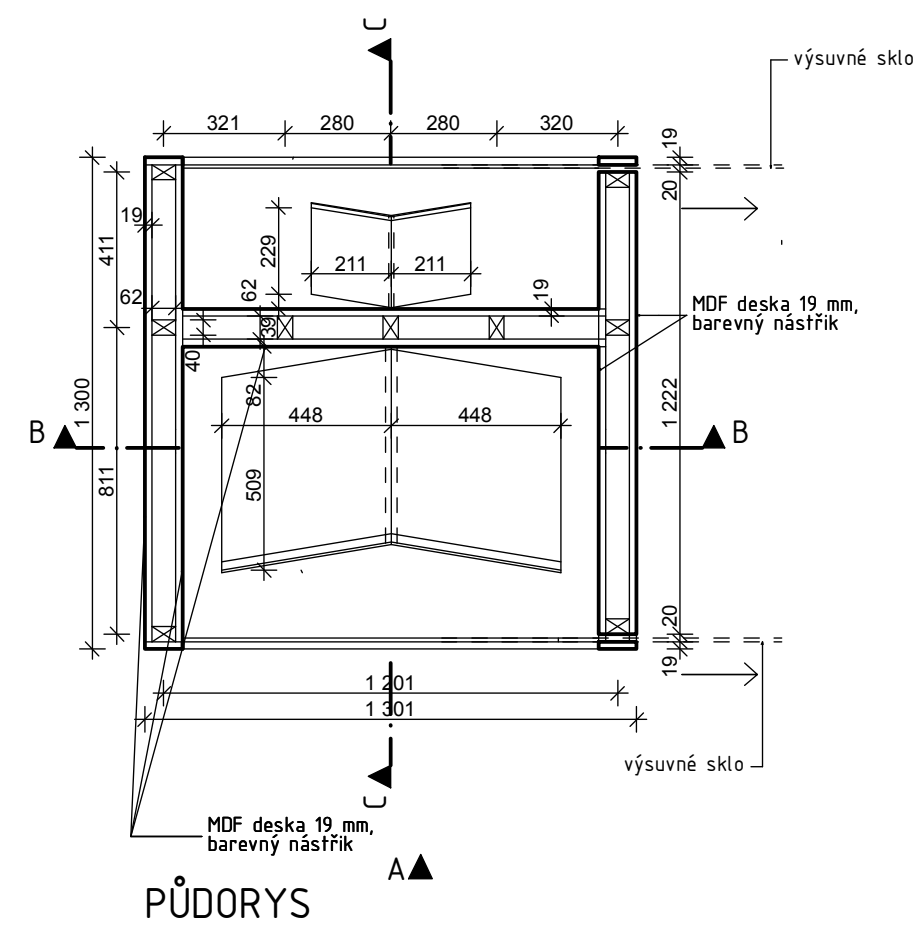
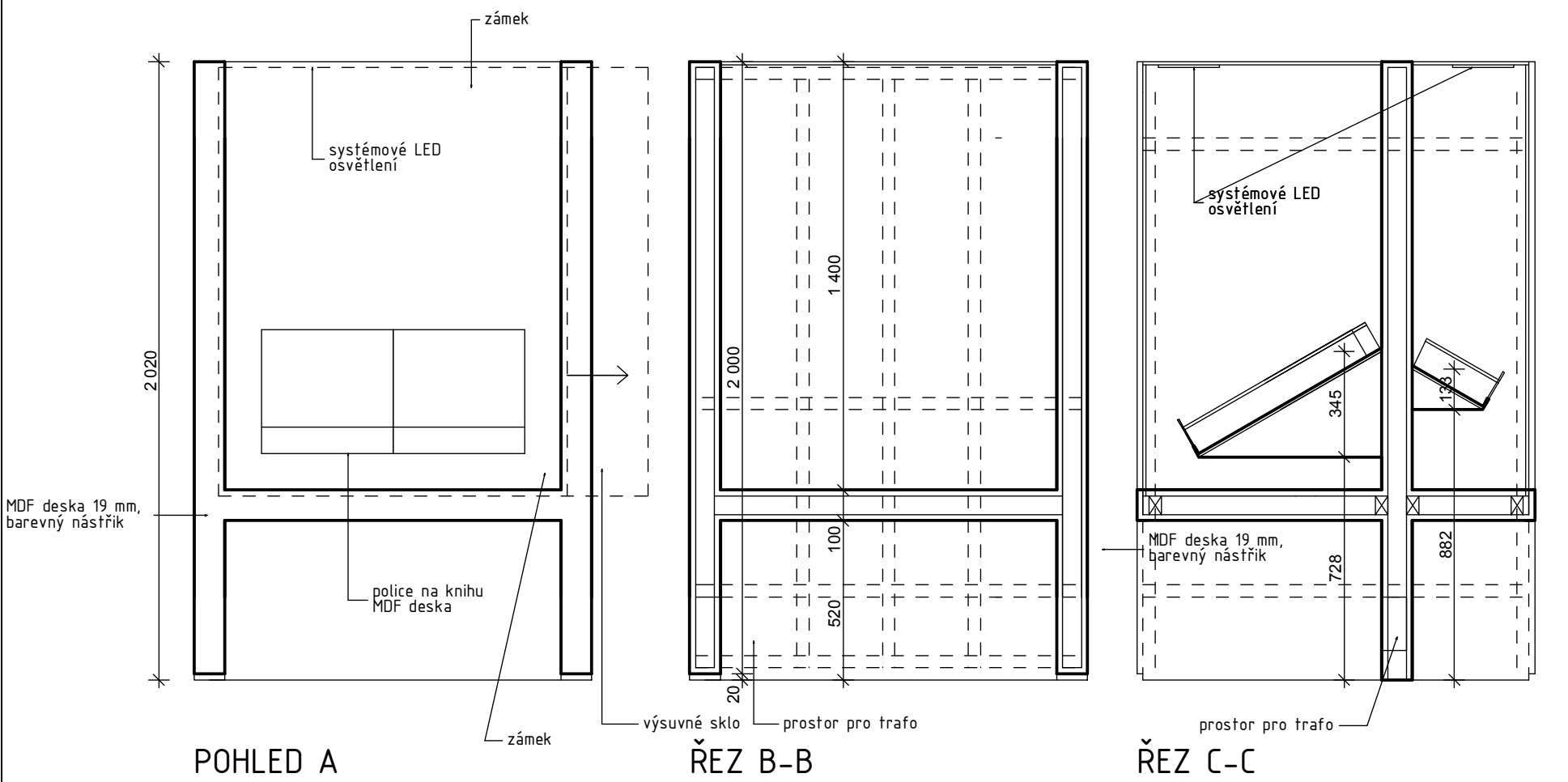

SPECIFIKACE		POČET [ks]		
POPIS	Vitrína ve tvaru písmene H	1 ks		
MATERIÁL	Nosná konstrukce: Ocel. jekly 60/40, svařené ocel. plechy v zaoblených částech, Opláštění: MDF deska 19 mm, ohýbatelná MDF deska			
POVRCH	laminováno pomocí PVC folie, matný barevný povrch (červená, modrá, zelená, fialová atd.), z nabídky dodavatele vybere GP			
ZASKLENÍ	stavebně-bezpečnostní sklo, vysouvací do boku, demontovatelná boční krycí lišta pevné zasklení stropu vitríny antireflexním stavebně-bezpečnostním sklem			
SOKL	soklová lišta MDF, barevný lak, systémové rektifikační nožičky			
KOVÁNÍ	systémové pojezdové lišty, systémové skryté zámky			
VYBAVENÍ	- polohovatelné systémové bodové stmívatelné LED osvětlení - 10 + 6 ks/vitrína, včetně trafa a rozvodů elektro, umístěné na bočních stěnách vitríny a natočené na vystavenou knihu - "kolíbka" pro vystavení vzácné knihy, ocel. konstrukce opláštěná MDF deskou se systémovou barevnou povrchovou úpravou vhodou pro styk se vzácnými materiály knih.			
POZNÁMKA	Po získání zakázky od objednatele vyhotovuje výrobní a montážní dokumentaci dodavatel. Dokumentace musí být schválena generálním projektantem, a to před započetím výroby. Prvek bude zkompleťován až na finálním místě, dodavatel zajistí, že jednotlivé díly projdou dveřmi objektu, ve kterém bude expozice umístěna.			
TABULKA MOBILIÁŘE EXPOZICE			201.E.02	
		12 2016		M 1:20
Ing. arch. Tomáš Kodet tel: 725 505 605 email: tomas.kodet@yahoo.fr				
Projektová dokumentace vnitřního vybavení a expozic projektu "Pardubice Příhrádek"				

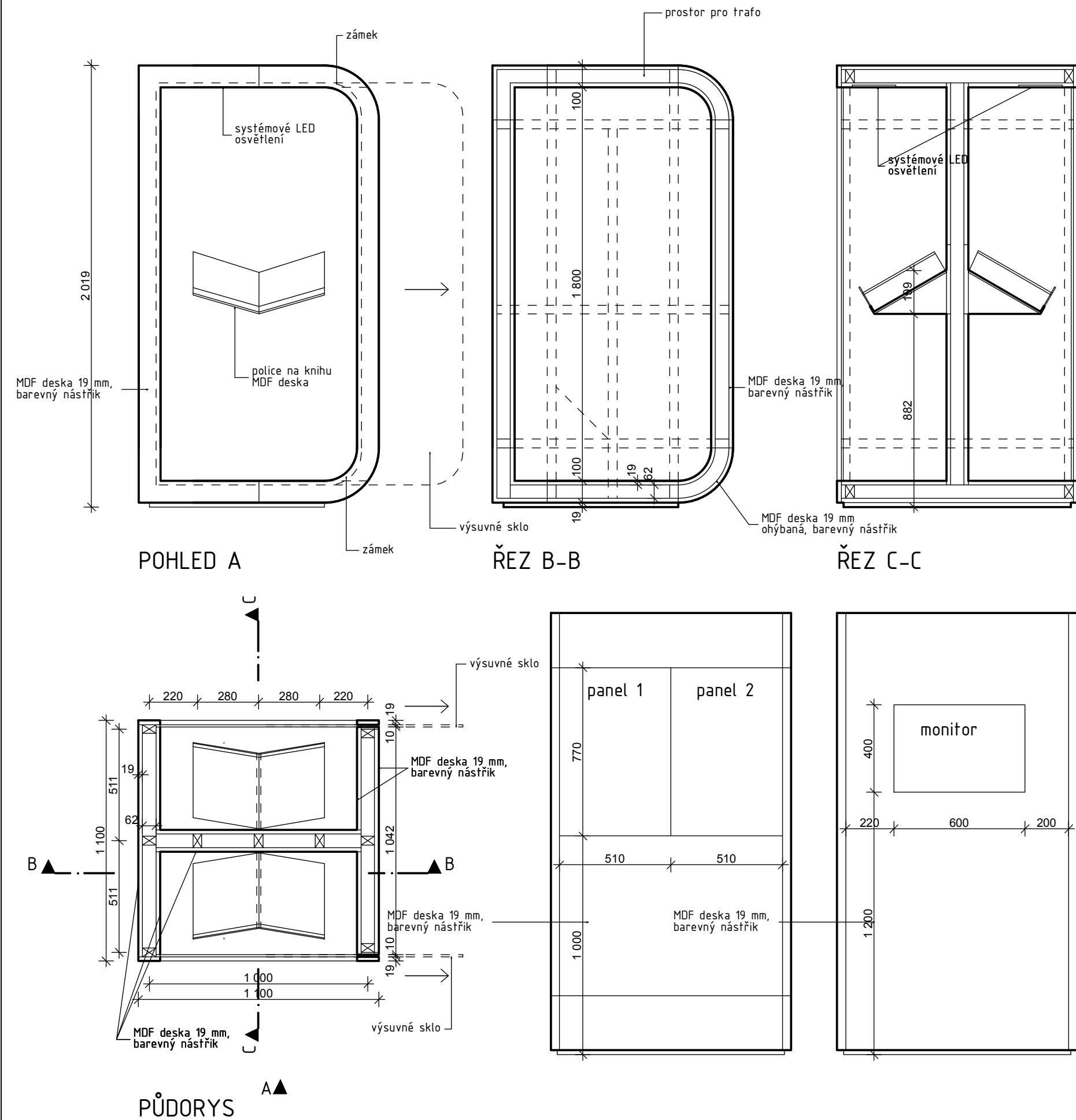

SPECIFIKACE		POČET [ks]
POPIS	Vitrína ve tvaru písmene D	1 ks
MATERIÁL	Nosná konstrukce: Ocel. jekly 60/40, svařené ocel. plechy v zaoblených částech, Opláštění: MDF deska 19 mm, ohýbatelná MDF deska	
POVRCH	laminováno pomocí PVC folie, matný barevný povrch (červená, modrá, zelená, fialová atd.), z nabídky dodavatele vybere GP	
ZASKLENÍ	stavebně-bezpečnostní sklo, vysouvací do boku, demontovatelná boční krycí lišta	
SOKL	soklová lišta MDF, barevný lak, systémové rektifikační nožičky	
KOVÁNÍ	systémové pojezdové lišty, systémové skryté zámky	
VYBAVENÍ	- systémové bodové stmívatelné LED osvětlení - 9 ks/vitrína, včetně trafo a rozvodů elektro - "kolíbka" pro vystavení vzácné knihy, ocel. konstrukce opláštěná MDF deskou se systémovou barevnou povrchovou úpravou vhodou pro styk se vzácnými materiály knih. - dotykový monitor a počítač v jednom pro prohlížení stránek knih, včetně elektroinstalace, potřebného softwaru.	
POZNÁMKA	Po získání zakázky od objednatele vyhotovuje výrobní a montážní dokumentaci dodavatel. Dokumentace musí být schválena generálním projektantem, a to před započatím výroby. Prvek bude zkompletován až na finálním místě, dodavatel zajistí, že jednotlivé díly projdou dveřmi objektu, ve kterém bude expozice umístěna.	
TABULKA MOBILIÁŘE EXPOZICE		201.E.03
Ing. arch. Tomáš Kodeš tel: 725 505 605 email: tomas.kodeš@yahoo.fr		
Projektová dokumentace vnitřního vybavení a expozic projektu "Pardubice Příhrádek"		

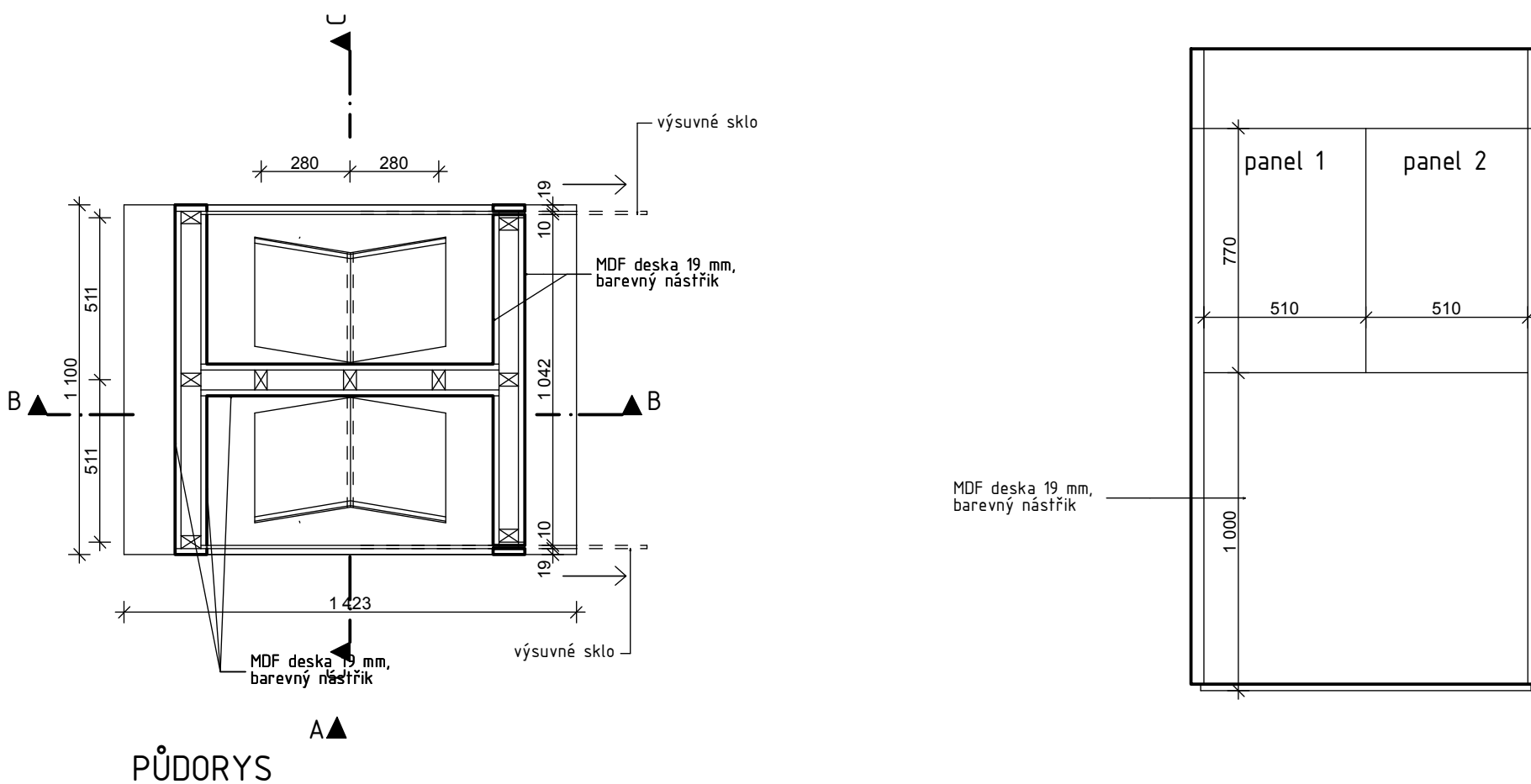

SPECIFIKACE		POČET [ks]
POPIS	Vitrína ve tvaru písmene A	2 ks
MATERIÁL	Nosná konstrukce: Ocel. jekly 60/40, svařené ocel. plechy v zaoblených částech, Opláštění: MDF deska 19 mm, ohýbatelná MDF deska	
POVRCH	laminováno pomocí PVC folie, matný barevný povrch (červená, modrá, zelená, fialová atd.), z nabídky dodavatele vybere GP	
ZASKLENÍ	stavebně-bezpečnostní sklo, vysouvací do boku, demontovatelná boční krycí lišta	
SOKL	soklová lišta MDF, barevný lak, systémové rektifikační nožičky	
KOVÁNÍ	systémové pojezdové lišty, systémové skryté zámky	
VYBAVENÍ	- systémové bodové stmívatelné LED osvětlení - 9 ks/vitrína, včetně trafa a rozvodů elektro - "kolíbká" pro vystavení vzácné knihy, ocel. konstrukce opláštěná MDF deskou se systémovou barevnou povrchovou úpravou vhodou pro styk se vzácnými materiály knih.	
POZNÁMKA	Po získání zakázky od objednatele vyhotovuje výrobní a montážní dokumentaci dodavatel. Dokumentace musí být schválena generálním projektantem, a to před započatím výroby. Prvek bude zkompleťován až na finálním místě, dodavatel zajistí, že jednotlivé díly projdou dveřmi objektu, ve kterém bude expozice umístěna.	
TABULKA MOBILIÁŘE EXPOZICE		201.E.04
Ing. arch. Tomáš Kodet tel: 725 505 605 email: tomas.kodet@yahoo.fr		
Projektová dokumentace vnitřního vybavení a expozic projektu "Pardubice Příhrádek"		

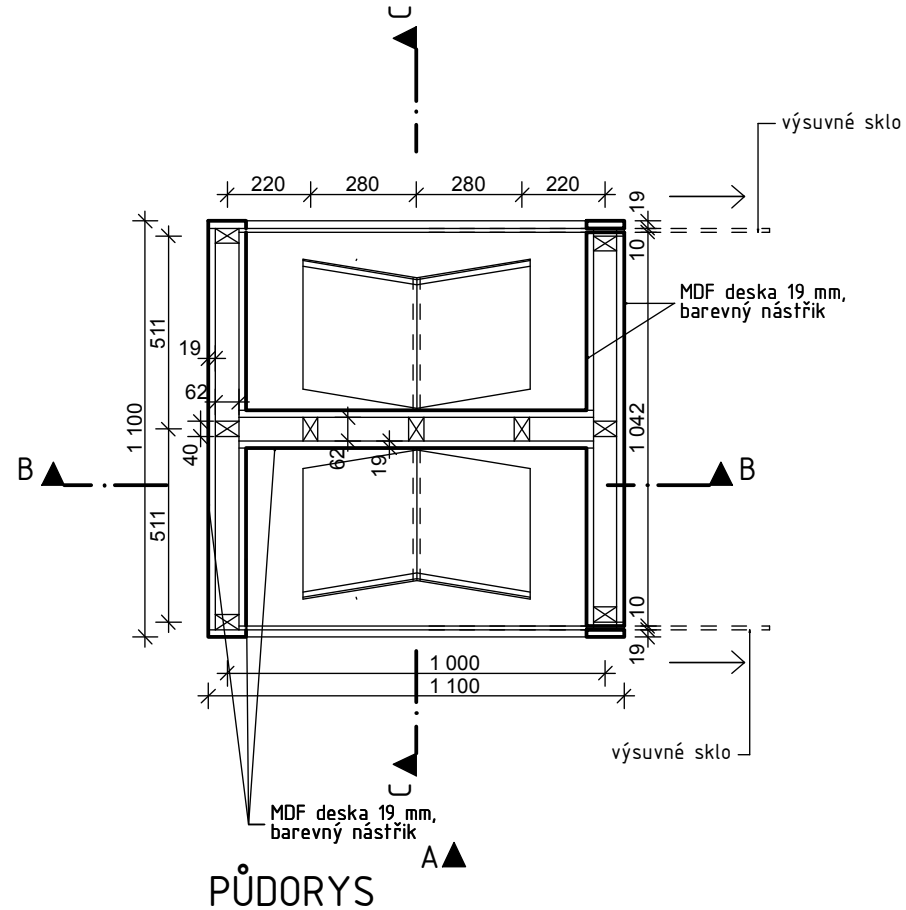
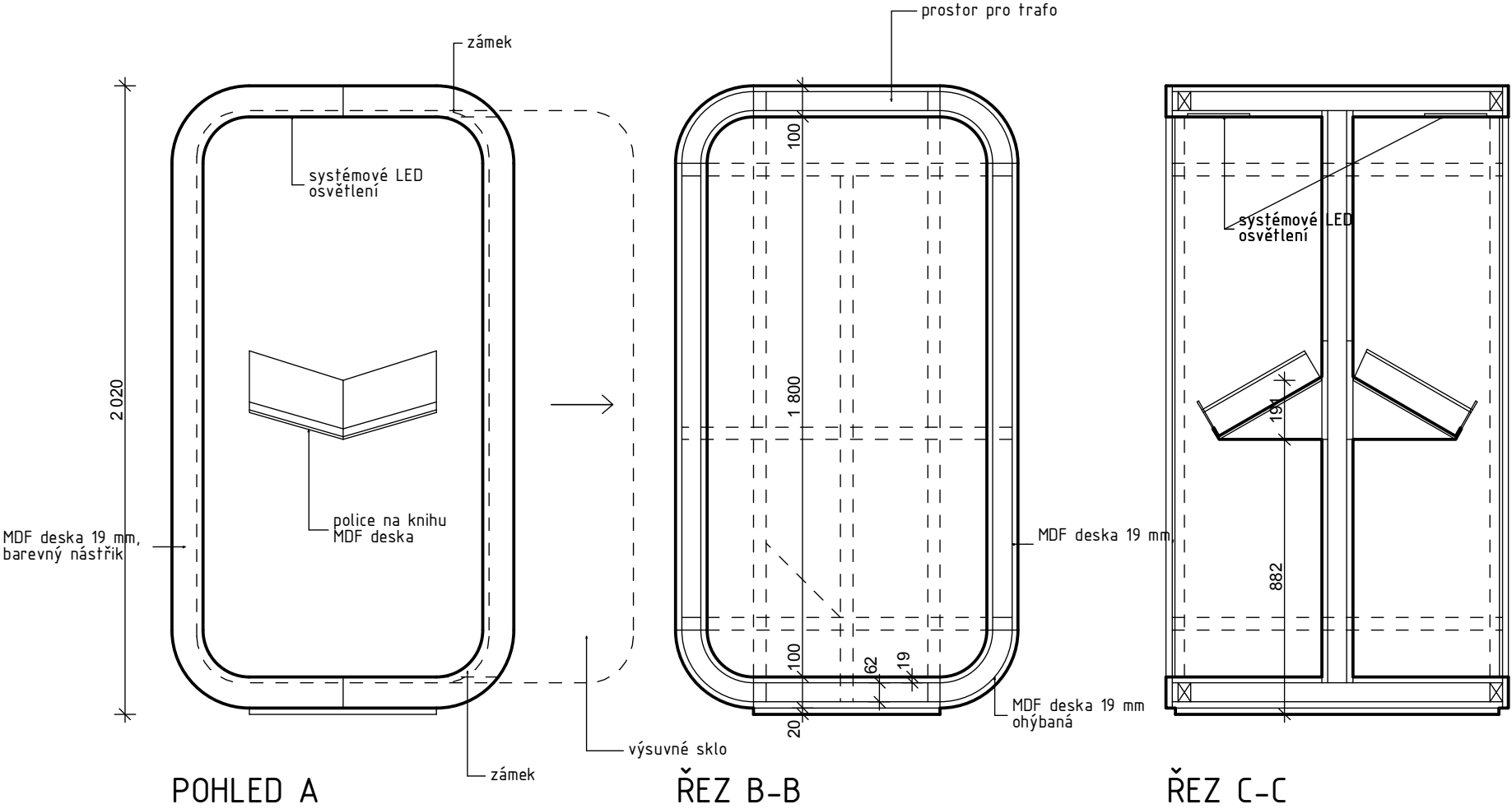

SPECIFIKACE	POČET [ks]	
POPIS	Vitrína ve tvaru písmene O	
MATERIÁL	Nosná konstrukce: Ocel. jekly 60/40, svařené ocel. plechy v zaoblených částech, Opláštění: MDF deska 19 mm, ohýbatelná MDF deska	
POVRCH	laminováno pomocí PVC folie, matný barevný povrch (červená, modrá, zelená, fialová atd.), z nabídky dodavatele vybere GP	
ZASKLENÍ	stavebně-bezpečnostní sklo, vysouvací do boku, demontovatelná boční krycí lišta	
SOKL	soklová lišta MDF, barevný lak, systémové rektifikační nožičky	
KOVÁNÍ	systémové pojezdové lišty, systémové skryté zámky	
VYBAVENÍ	- systémové bodové stmívatelné LED osvětlení - 2 x 9 ks/vitrína, včetně trafo a rozvodů elektro - "kolíbká" pro vystavení vzácné knihy, ocel. konstrukce opláštěná MDF deskou se systémovou barevnou povrchovou úpravou vhodou pro styk se vzácnými materiály knih.	
POZNÁMKA	Po získání zakázky od objednatele vyhotovuje výrobní a montážní dokumentaci dodavatel. Dokumentace musí být schválena generálním projektantem, a to před započítím výroby. Prvek bude zkompleťován až na finálním místě, dodavatel zajistí, že jednotlivé díly projdou dveřmi objektu, ve kterém bude expozice umístěna.	
2 ks		
TABULKA MOBILIÁŘE EXPOZICE		
Ing. arch. Tomáš Kodeš tel: 725 505 605 email: tomas.kodes@yahoo.fr		12 2016 M 1:10
PROJEKTOVÁ DOKUMENTACE VNITŘNÍHO VYBAVENÍ A EXPOZIC PROJEKTU "PARDUBICE PŘÍHRÁDEK"		
201.E.05		

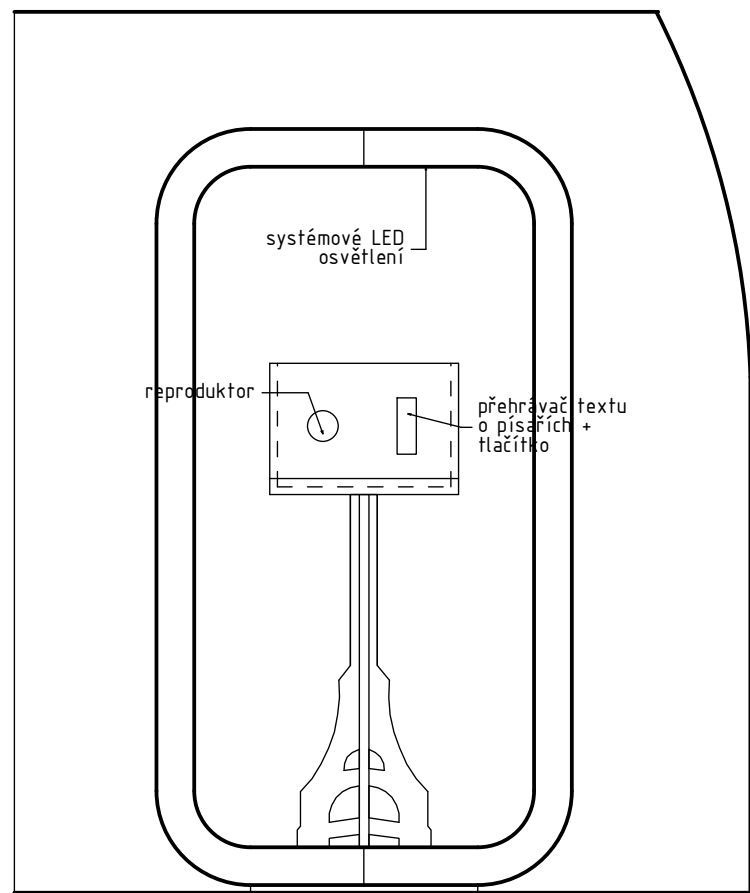

POHLED A

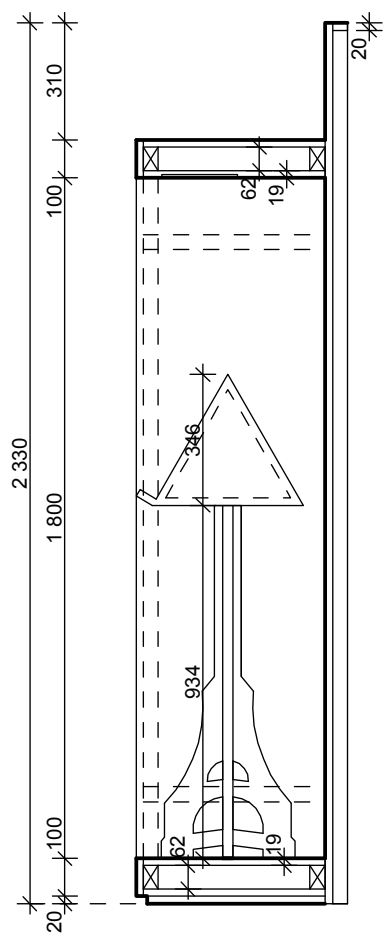

ŘEZ B-B

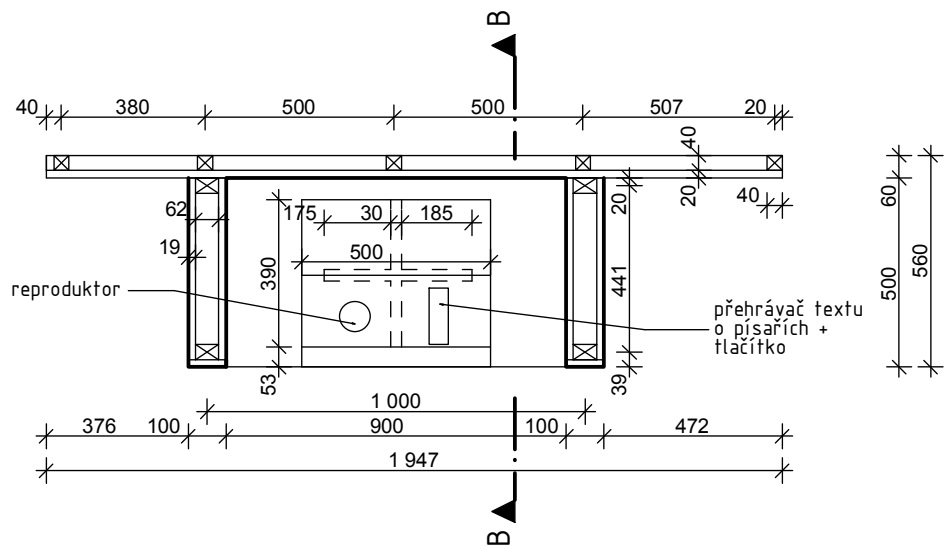

PŮDORYS

SPECIFIKACE	POČET [ks]	
POPIS	Vitrína s písářským stolem ve tvaru písmene O, včetně dřevěného obkladu stěny	
MATERIÁL	Nosná konstrukce vitrína: Ocel. jekly 60/40, svařené ocel. plechy v zaoblených částech, Opláštění vitrína: MDF deska 19 mm, ohýbatelná MDF deska Pulpit: dřevo masiv Obklad: MDF deska 21 mm, dřevěné lišty, kotveno do zdi	
POVRCH	Vitrína, obklad: barevný lak, matný (červená, modrá, zelená, fialová atd.), z nabídky dodavatele vybere GP Pulpit: ošetřeno roztokem včelího vosku a petroleje	
ZASKLENÍ	bez zasklení	
SOKL	soklová lišta MDF, barevný lak, systémové rektifikační nožičky	
VYBAVENÍ	- systémové bodové, stmívatelné LED osvětlení - 9 ks/vitrína, včetně trafa a rozvodů elektro - přehrávač mluveného slova, spínače, 2 x sluchátka, vč. rozvodů elektro a včetně namluvení textu herci místního divadla	
POZNÁMKA	Všechny rozměry je nutno přeměřit a převzít dle skutečného provedení na stavbě. Po získání zakázky od objednatele vyhotovuje výrobní a montážní dokumentaci dodavatel. Dokumentace musí být schválena generálním projektantem, a to před započtím výroby. Prvek bude zkompleťován až na finálním místě, dodavatel zajistí, že jednotlivé díly projdou dveřmi objektu, ve kterém bude expozice umístěna.	
TABULKA MOBILIÁŘE EXPOZICE		
		12 2016 M 1:20
Ing. arch. Tomáš Kodeš tel: 725 505 605 email: tomas.kodeš@yahoo.fr		201.E.06
Projektová dokumentace vnitřního vybavení a expozic projektu "Pardubice Příhrádek"		

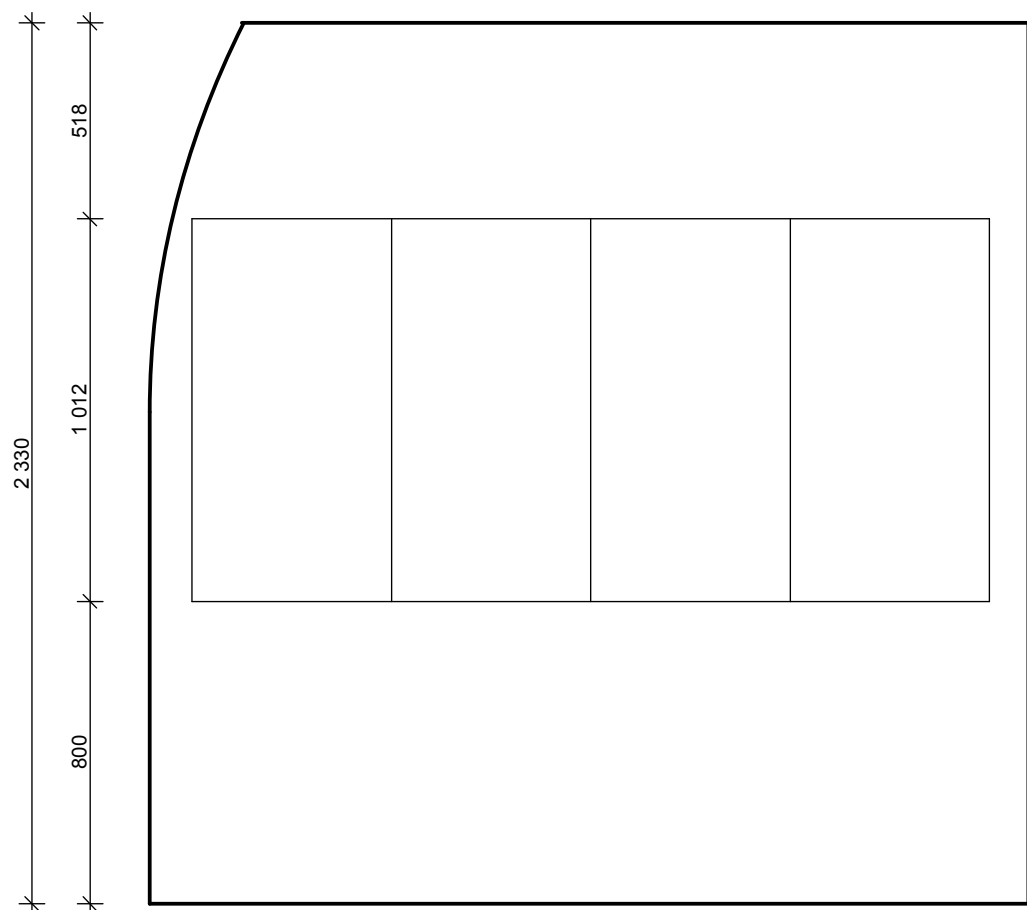

POHLED A

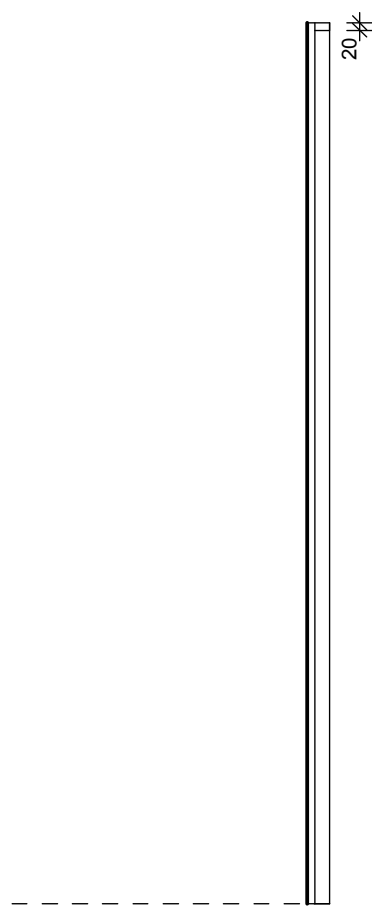

ŘEZ B-B

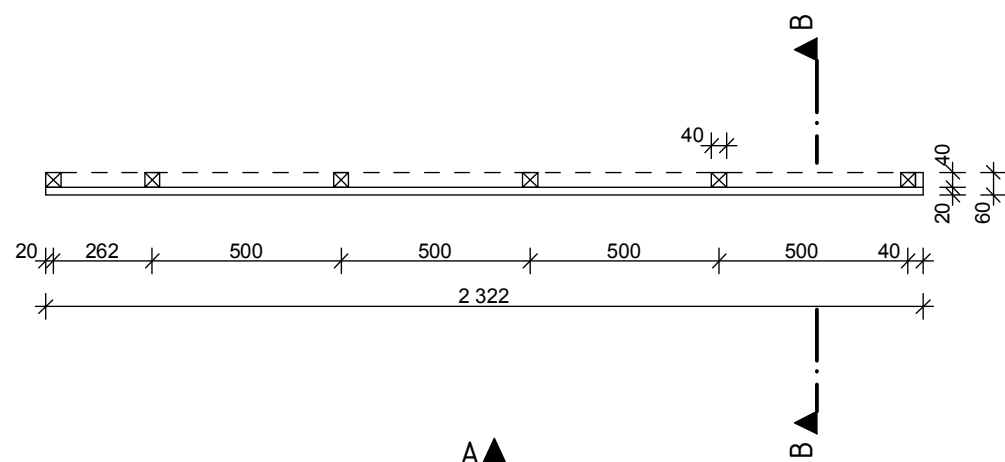

PŮDORYS

SPECIFIKACE		POČET [ks]	
POPIS	Obklad stěny s výstavními panely	1 ks	
MATERIÁL	MDF deska 21 mm, dřevěné lišty, kotveno do zdi		
POVRCH	barevný lak, matný, šedý, z nabídky dodavatele vybere GP		
SOKL	soklová lišta MDF, barevný lak, systémové rektifikační nožičky		
POZNÁMKA	Všechny rozměry je nutno přeměřit a převzít dle skutečného provedení na stavbě. Po získání zakázky od objednatele vyhotovuje výrobní a montážní dokumentaci dodavatel. Dokumentace musí být schválena generálním projektantem, a to před započítím výroby. Prvek bude zkompleťován až na finálním místě, dodavatel zajistí, že jednotlivé díly projdou dveřmi objektu, ve kterém bude expozice umístěna.		
TABULKA MOBILIÁŘE EXPOZICE			201.E.07
		12 2016 M 1:20	
Ing. arch. Tomáš Kodet tel: 725 505 605 email: tomas.kodet@yahoo.fr			
Projektová dokumentace vnitřního vybavení a expozic projektu "Pardubice Příhrádek"			



SPECIFIKACE		POČET [ks]
POPIS	Obklad stěny s grafikou a se čtenářským pultem	1 ks
MATERIÁL	MDF deska 21 mm, dřevěné lišty ocel. jeřl konstrukce čtenářského pultu, kotveno do zdi	
POVRCH	barevný lak, matný, šedý, z nabídky dodavatele vybere GP	
SOKL	soklová lišta MDF, barevný lak, systémové rektifikační nožičky	
POZNÁMKA	Všechny rozměry je nutno přeměřit a převzít dle skutečného provedení na stavbě. Po získání zakázky od objednatele vyhotovuje výrobní a montážní dokumentaci dodavatel. Dokumentace musí být schválena generálním projektantem, a to před započatím výroby. Prvek bude zkompleťován až na finálním místě, dodavatel zajistí, že jednotlivé díly projdou dveřmi objektu, ve kterém bude expozice umístěna.	
TABULKA MOBILIÁŘE EXPOZICE		201.E.08
Ing. arch. Tomáš Kodeš tel: 725 505 605 email: tomas.kodeš@yahoo.fr		
Projektová dokumentace vnitřního vybavení a expozic projektu "Pardubice Příhrádek"		

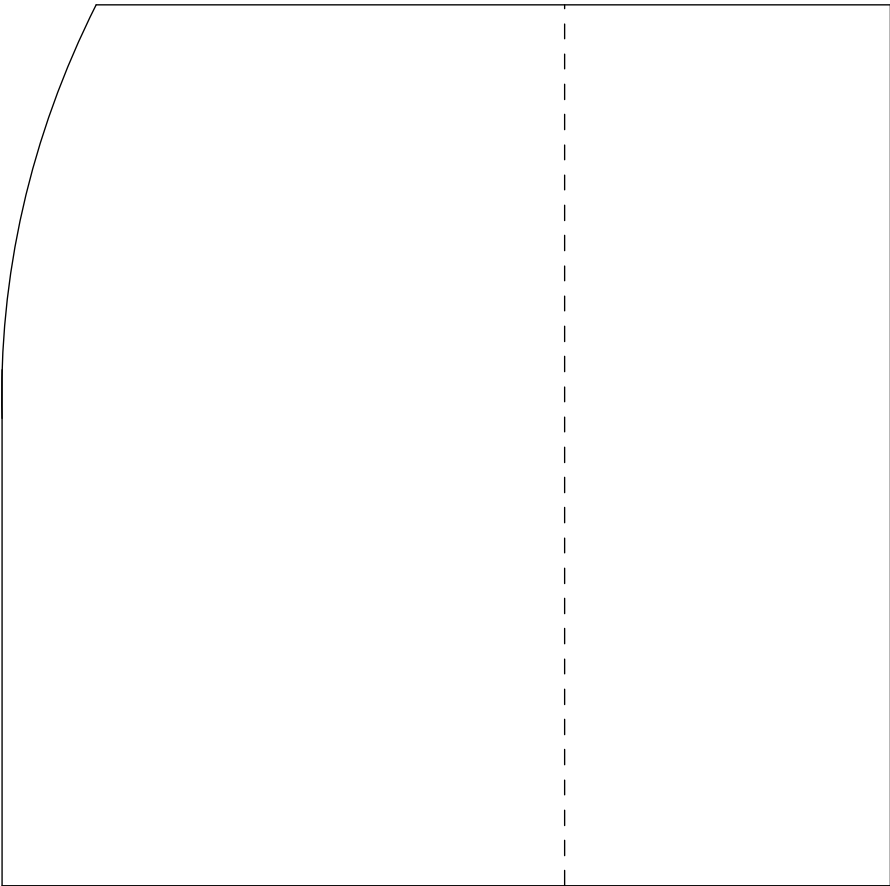

POHLED A

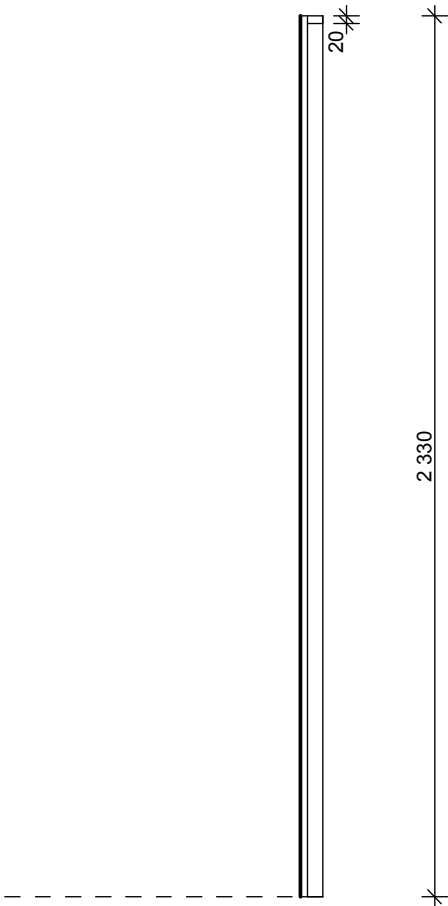

ŘEZ B-B

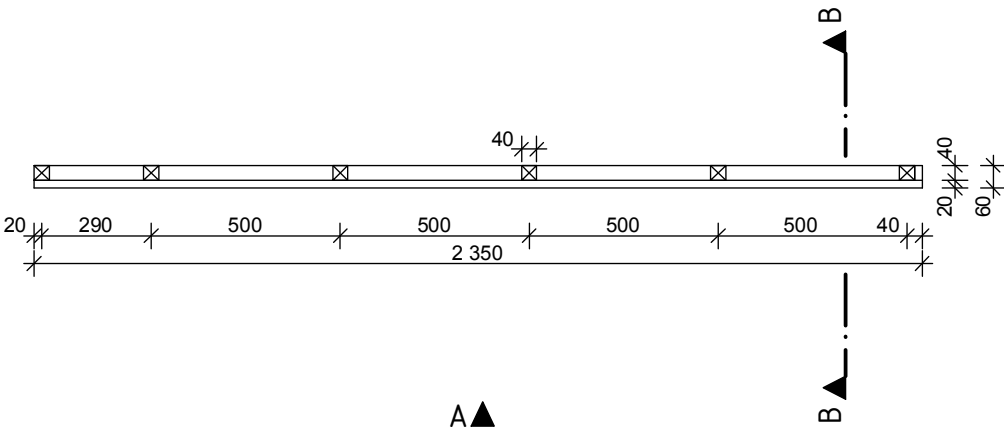

PŮDORYS

SPECIFIKACE		POČET [ks]
POPIS	Obklad stěny s grafikou	1 ks
MATERIÁL	MDF deska 21 mm, dřevěné lišty, kotveno do zdi	
POVRCH	barevný lak, matný, šedý, z nabídky dodavatele vybere GP	
SOKL	soklová lišta MDF, barevný lak, systémové rektifikační nožičky	
POZNÁMKA	Všechny rozměry je nutno přeměřit a převzít dle skutečného provedení na stavbě. Po získání zakázky od objednatele vyhotovuje výrobní a montážní dokumentaci dodavatel. Dokumentace musí být schválena generálním projektantem, a to před započítím výroby. Prvek bude zkompleťován až na finálním místě, dodavatel zajistí, že jednotlivé díly projdou dveřmi objektu, ve kterém bude expozice umístěna.	
TABULKA MOBILIÁŘE EXPOZICE		201.E.09
Ing. arch. Tomáš Kodet tel: 725 505 605 email: tomas.kodet@yahoo.fr		
Projektová dokumentace vnitřního vybavení a expozic projektu "Pardubice Příhrádek"		

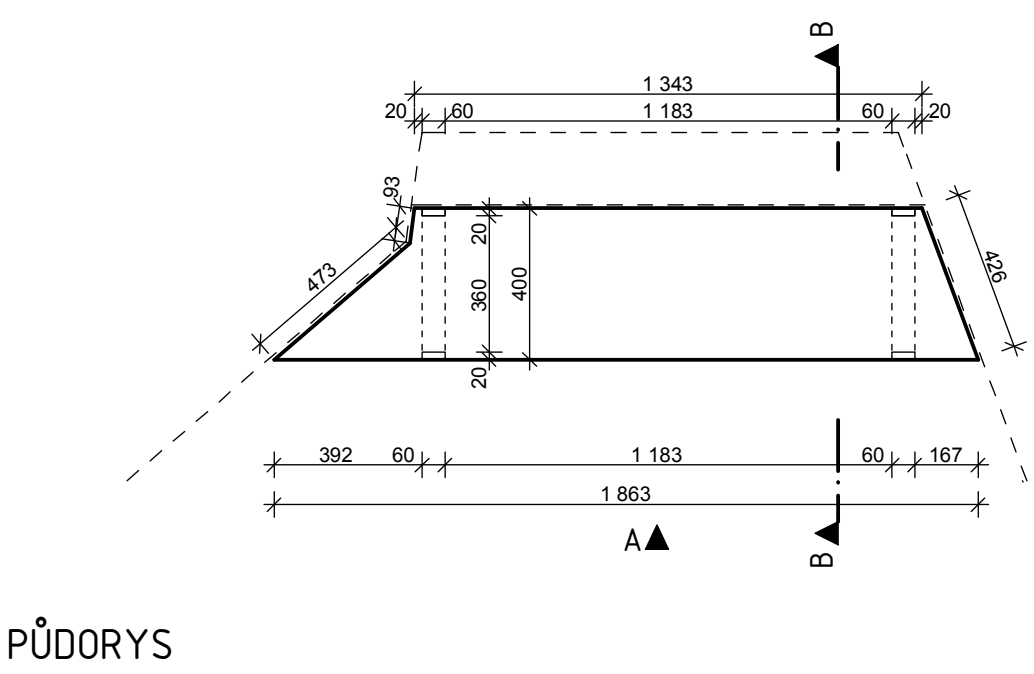
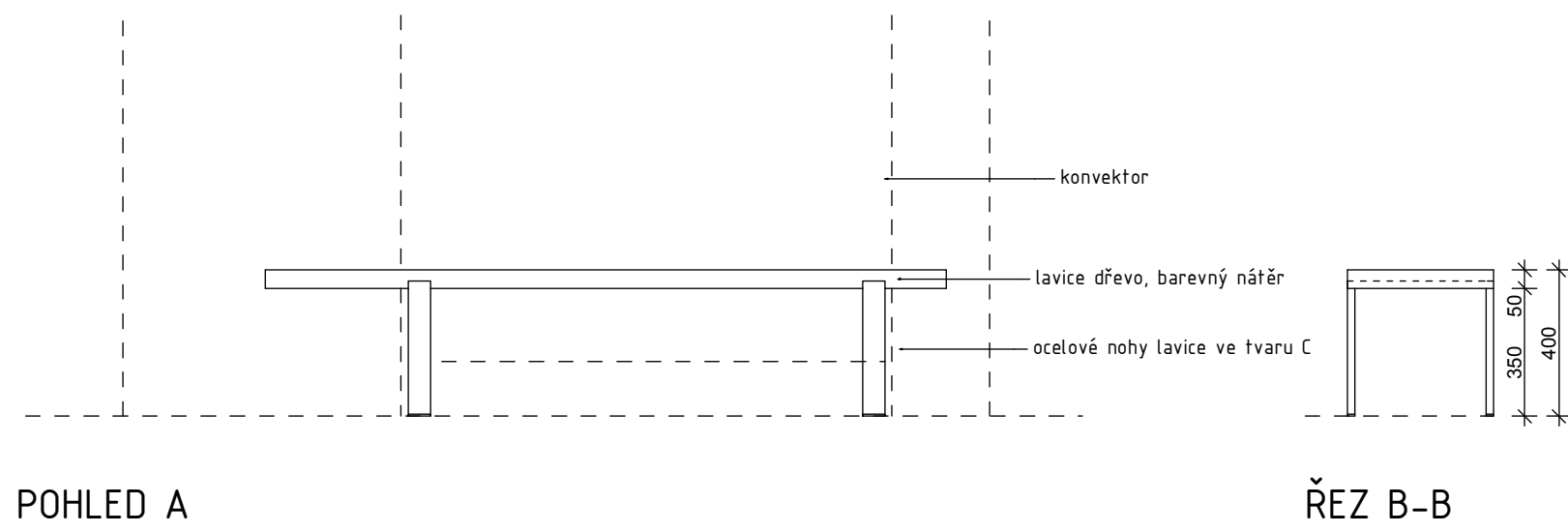

SPECIFIKACE		POČET [ks]
POPIS	Lavice 1	1 ks
MATERIÁL	MDF o celkové síle 50 mm, ocelový plech 20 mm	
POVRCH	barevný lak, matný, šedý, z nabídky dodavatele vybere GP	
SOKL	gumové zakončení noh	
POZNÁMKA	Všechny rozměry je nutno přeměřit a převzít dle skutečného provedení na stavbě. Po získání zakázky od objednatele vyhotovuje výrobní a montážní dokumentaci dodavatel. Dokumentace musí být schválena generálním projektantem, a to před započítím výroby. Prvek bude zkompleťován až na finálním místě, dodavatel zajistí, že jednotlivé díly projdou dveřmi objektu, ve kterém bude expozice umístěna.	
TABULKA MOBILIÁŘE EXPOZICE		201.E.10
Ing. arch. Tomáš Kodeš tel: 725 505 605 email: tomas.kodes@yahoo.fr		
Projektová dokumentace vnitřního vybavení a expozic projektu "Pardubice Příhrádek"		

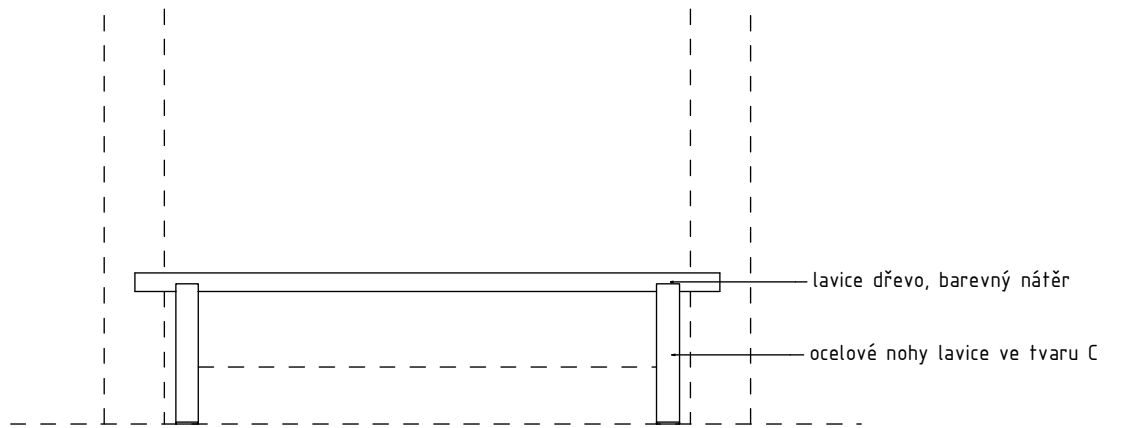

POHLED A

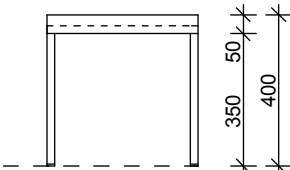

ŘEZ B-B

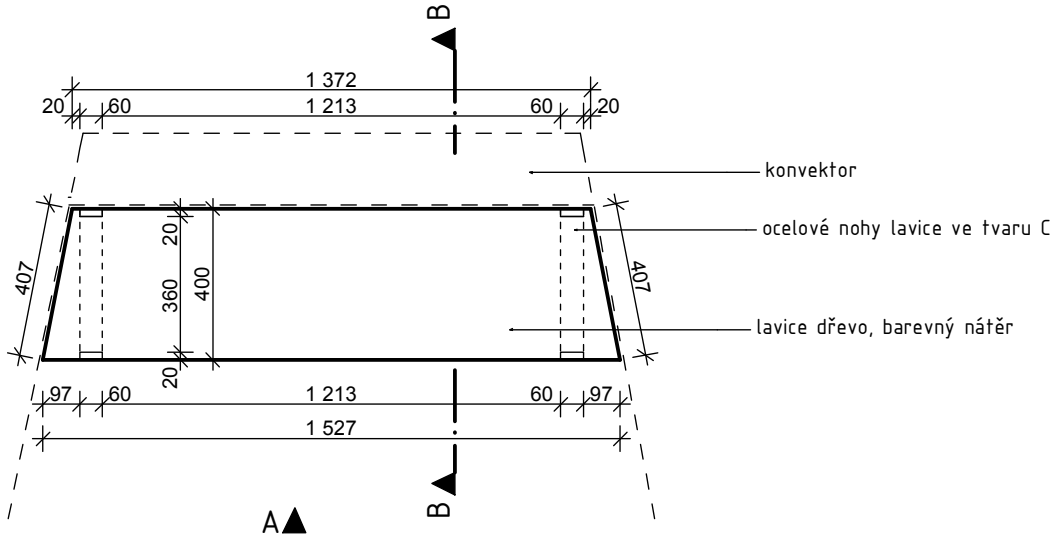

PŮDORYS

SPECIFIKACE		POČET [ks]		
POPIS	Lavice 2	1 ks		
MATERIÁL	MDF o celkové síle 50 mm, ocelový plech 20 mm			
POVRCH	barevný lak, matný, šedý, z nabídky dodavatele vybere GP			
SOKL	gumové zakončení noh			
POZNÁMKA	Všechny rozměry je nutno přeměřit a převzít dle skutečného provedení na stavbě. Po získání zakázky od objednatele vyhotovuje výrobní a montážní dokumentaci dodavatel. Dokumentace musí být schválena generálním projektantem, a to před započítím výroby. Prvek bude zkompleťován až na finálním místě, dodavatel zajistí, že jednotlivé díly projdou dveřmi objektu, ve kterém bude expozice umístěna.			
TABULKA MOBILIÁŘE EXPOZICE			201.E.10A	
		12 2016		M 1:20
Ing. arch. Tomáš Kodeš tel: 725 505 605 email: tomas.kodes@yahoo.fr				
Projektová dokumentace vnitřního vybavení a expozic projektu "Pardubice Příhrádek"				

ocelová mříž, zdobená písmem
"FINIS AFRICAE"
(označení místnosti z nejvýznamnějšími
knihami v románu Jméno Ruže)
barevný nátěr slonová kost

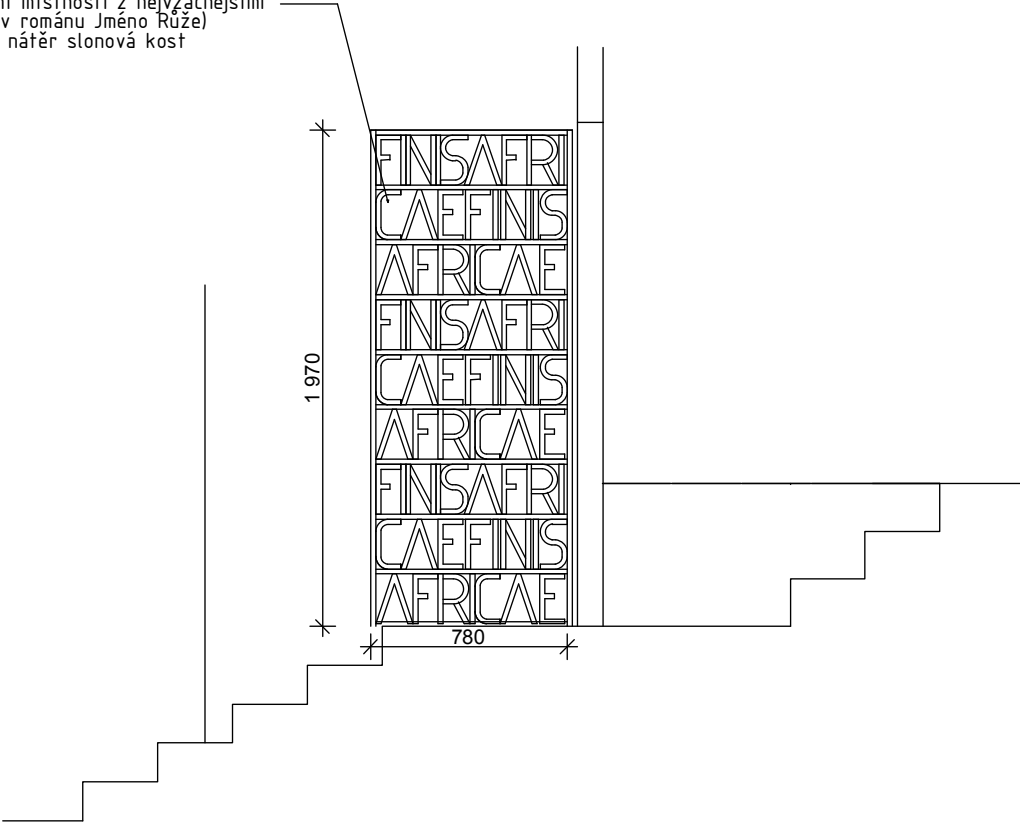

ŘEZ A-A

ocelové mříž, barevná nátěr
slonová kost

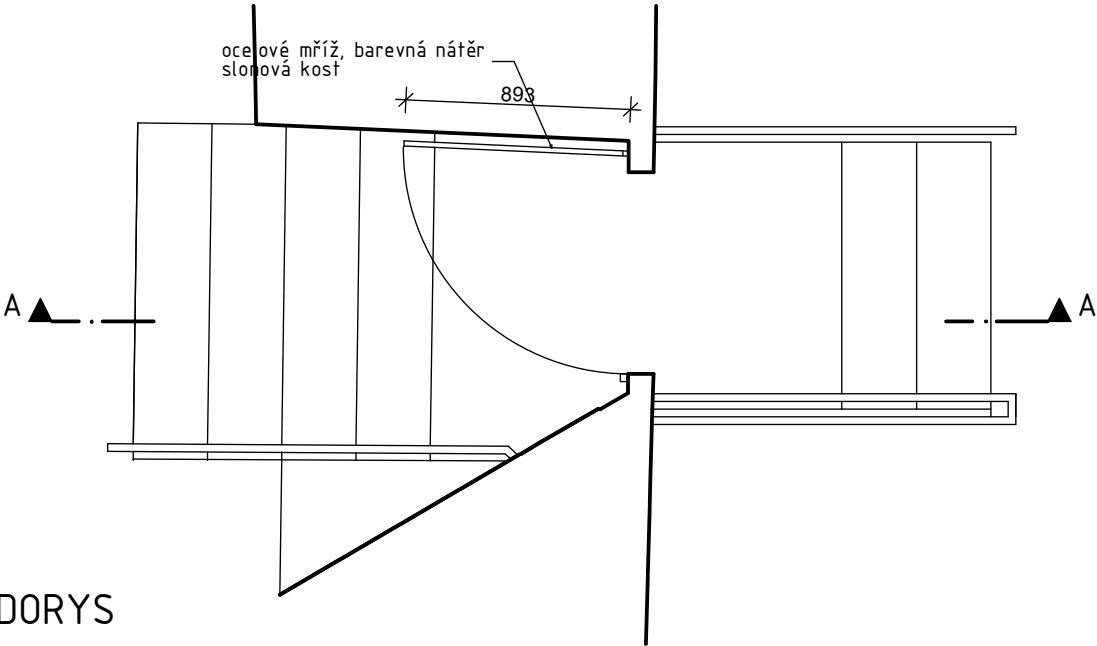

PŮDORYS

SPECIFIKACE		POČET [ks]	
POPIS	Mříž "FINIS AFRICAE"	1 ks	
MATERIÁL	Mříž: výřez z ocel. plechy tl. 20 mm, bezpečnostní ocel. rám		
POVRCH	lak, matný, barevný povrch (červená, modrá, zelená, fialová atd.), z nabídky dodavatele vybere GP		
KOVÁNÍ	systémové bezpečnostní zámky,		
POZNÁMKA	Všechny rozměry je nutno přeměřit a převzít dle skutečného provedení na stavbě. Po získání zakázky od objednatele vyhotovuje výrobní a montážní dokumentaci dodavatel. Dokumentace musí být schválena generálním projektantem, a to před započítím výroby. Prvek bude zkompleťován až na finálním místě, dodavatel zajistí, že jednotlivé díly projdou dveřmi objektu, ve kterém bude expozice umístěna.		
TABULKA MOBILIÁŘE EXPOZICE		201.E.11	
Ing. arch. Tomáš Kodet tel: 725 505 605 email: tomas.kodet@yahoo.fr			
Projektová dokumentace vnitřního vybavení a expozic projektu "Pardubice Příhrádek"			

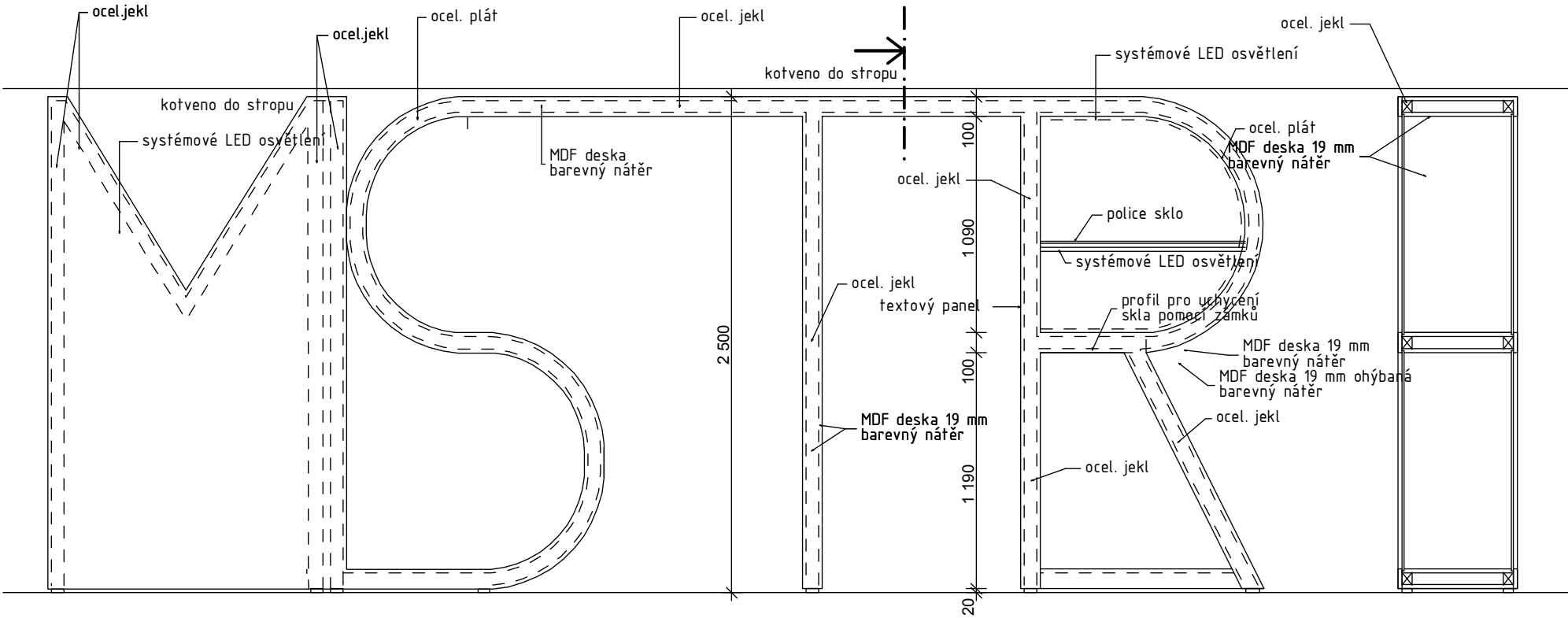

POHLED A

ŘEZ B-B

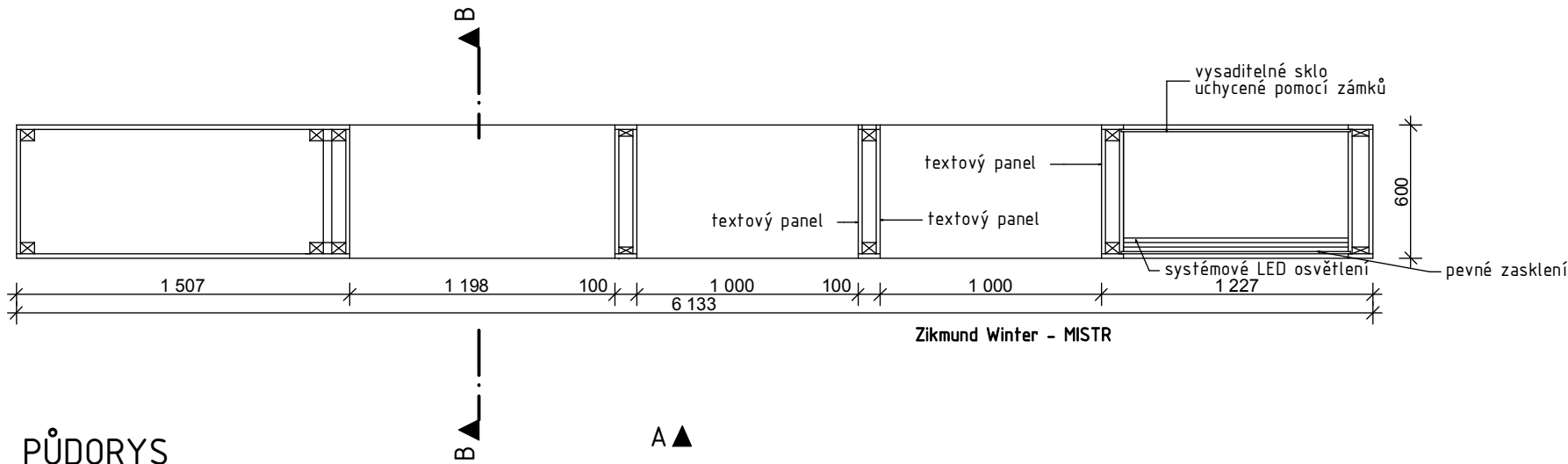

PŮDORYS

ŘEZ A-A

SPECIFIKACE		POČET [ks]	
POPIS	Průchozí vitrína MISTR		
MATERIÁL	Nosná konstrukce: Ocel. jekly 60/60, svařené ocel. plechy tl. 20 mm v zaoblených částech, Opláštění: MDF deska 19 mm, ohýbatelná MDF deska		
POVRCH	lak, matný, barevný povrch (červená, modrá, zelená, fialová atd.), z nabídky dodavatele vybere GP		
ZASKLENÍ	stavebně-bezpečnostní sklo, demontovatelný kryt z MDF desky na jedné straně		
KOVÁNÍ	systémové skryté zámky, ocel. kotvení do stropu		
VYBAVENÍ	- systémové bodové stmívatelné LED osvětlení – 2 x 9 ks/vitrína, včetně trafa a rozvodů elektro - systémová LED stmívatelná osvětlovací trubice pro osvětlení jednotlivých polic 4 ks - police, bezpečnostní sklo 2 ks		
POZNÁMKA	Všechny rozměry je nutno přeměřit a převzít dle skutečného provedení na stavbě. Po získání zakázky od objednatele vyhotovuje výrobní a montážní dokumentaci dodavatel. Dokumentace musí být schválena generálním projektantem, a to před započítím výroby. Prvek bude zkompleťován až na finálním místě, dodavatel zajistí, že jednotlivé díly projdou dveřmi objektu, ve kterém bude expozice umístěna.		
1 ks			
TABULKA MOBILIÁŘE EXPOZICE			
		12 2016	M 1:30
Ing. arch. Tomáš Kodet tel: 725 505 605 email: tomas.kodet@yahoo.fr			
Projektová dokumentace vnitřního vybavení a expozic projektu "Pardubice Příhrádek"			
		206.E.01	

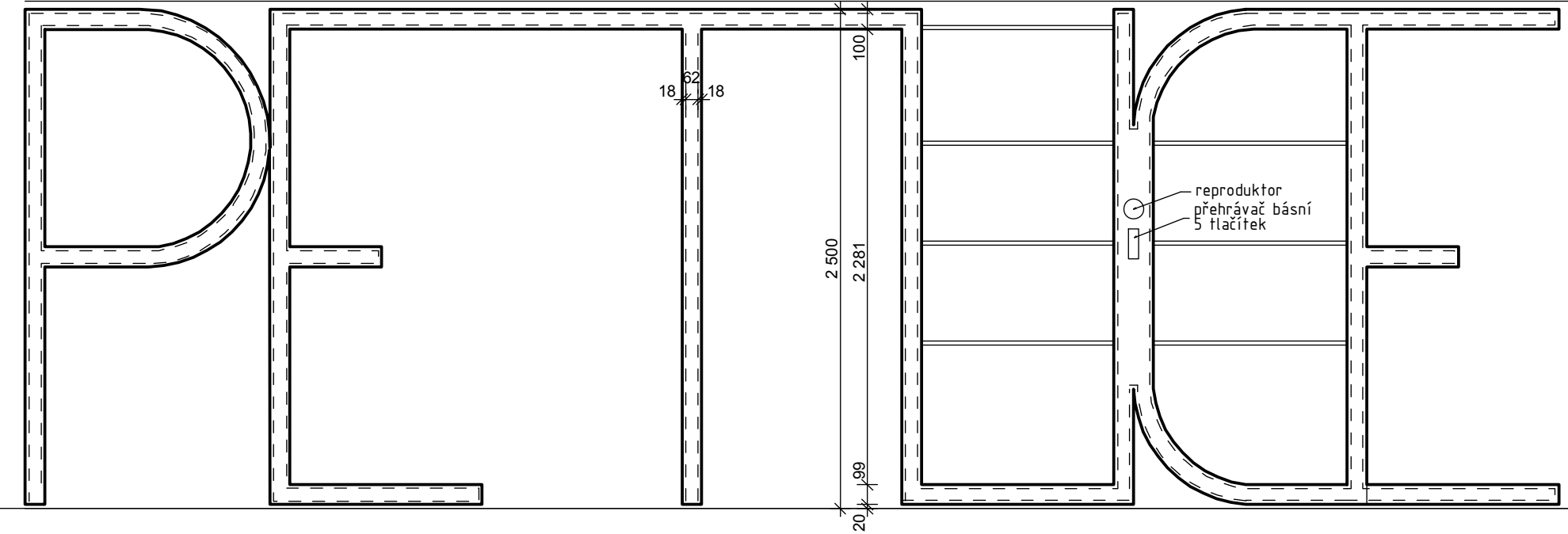

POHLED A

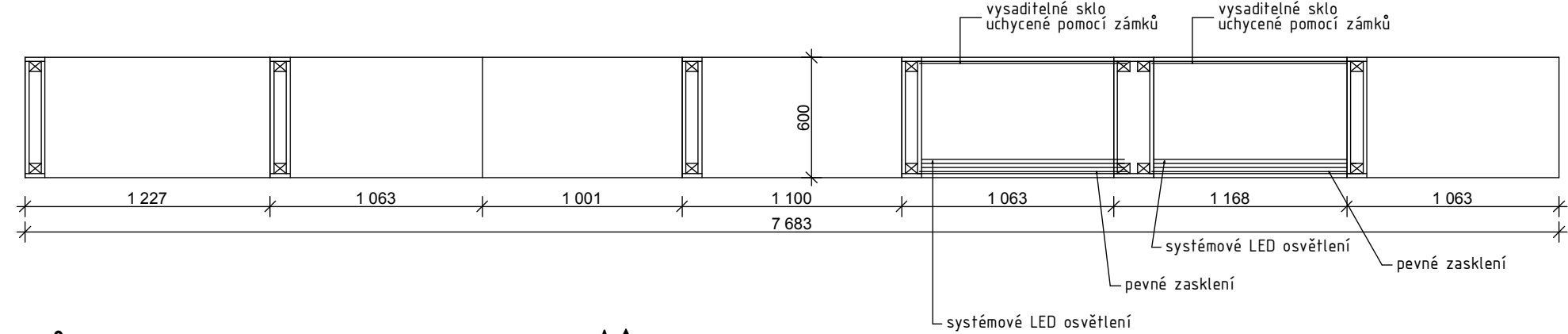

PŮDORYS A ▲

SPECIFIKACE		POČET [ks]	
POPIS	Průchozí vitrína PETLICE		
MATERIÁL	Nosná konstrukce: Ocel. jekly 60/60, svařené ocel. plechy tl. 20 mm v zaoblených částech, Opláštění: MDF deska 19 mm, ohýbatelná MDF deska		
POVRCH	lak, matný, barevný povrch (červená, modrá, zelená, fialová atd.), z nabídky dodavatele vybere GP		
ZASKLENÍ	stavebně-bezpečnostní sklo, demontovatelný kryt z MDF desky na jedné straně		
KOVÁNÍ	systémové skryté zámky, ocel. kotvení do stropu		
VYBAVENÍ	<ul style="list-style-type: none">- systémové bodové stmívatelné LED osvětlení - 4 x 9 ks/vitrína, včetně trafa a rozvodů elektro- systémová LED stmívatelná osvětlovací trubice pro osvětlení jednotlivých polic 6 ks/vitrína- police, bezpečnostní sklo 3 ks/vitrína, výškově nastavitelné, zavěšené na ocel. lankách <ul style="list-style-type: none">-reproduktor, přehrávací zařízení pro poslech básní, 5 tlačítek, včetně rozvodů a včetně namluvení krátkých textů herci místního divadla		
POZNÁMKA	Všechny rozměry je nutno přeměřit a převzít dle skutečného provedení na stavbě. Po získání zakázky od objednatele vyhotovuje výrobní a montážní dokumentaci dodavatel. Dokumentace musí být schválena generálním projektantem, a to před započítím výroby. Prvek bude zkompleťován až na finálním místě, dodavatel zajistí, že jednotlivé díly projdou dveřmi objektu, ve kterém bude expozice umístěna.		
TABULKA MOBILIÁŘE EXPOZICE			
		12 2016	M 1:30
Ing. arch. Tomáš Kodeš tel: 725 505 605 email: tomas.kodeš@yahoo.fr			
Projektová dokumentace vnitřního vybavení a expozic projektu "Pardubice Příhrádek"			
1 ks			
206.E.02			

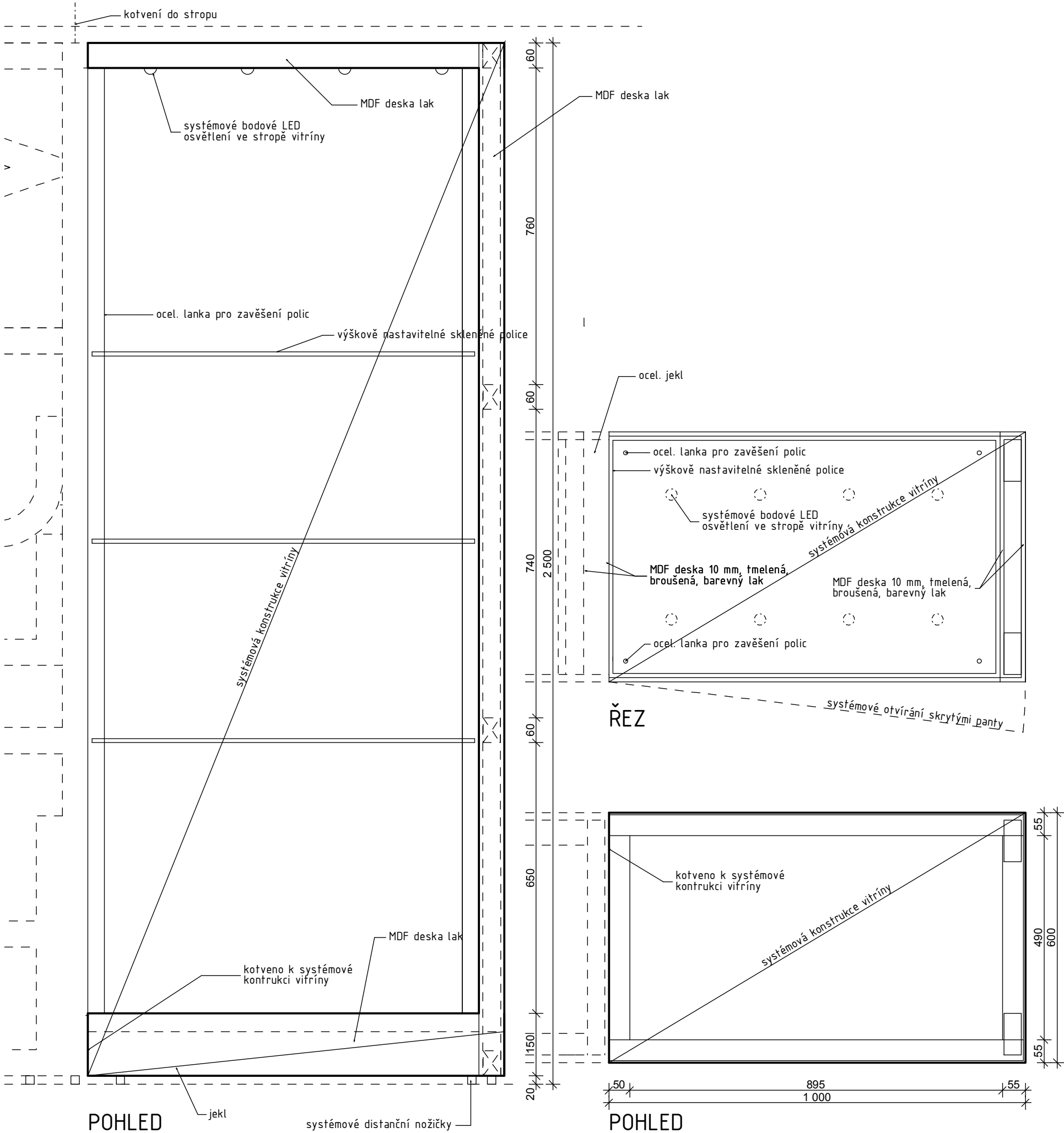

SPECIFIKACE		POČET [ks]
POPIS	Vitrína pro montáž k prostorovému textu	9 ks
MATERIÁL	Nosná konstrukce: Ocel. jekly, typová konstrukce vitríny hliník, ocel, Opláštění: MDF deska 10 mm	
POVRCH	lak, matný, barevný (červená, modrá, zelená, fialová atd.), z nabídky dodavatele vybere GP	
ZASKLENÍ	systémové stavebně-bezpečnostní sklo, otvíratelné na přední straně	
KOVÁNÍ	systémový bezpečnostní zámek, skryté panty	
VYBAVENÍ	- systémové bodové stmívatelné LED osvětlení ve stropě vitríny - 8 ks/vitrína, včetně trafa a rozvodů elektro - police, systémové bezpečnostní sklo 3 ks/vitrína, výškově nastavitelné, zavěšené na ocel. lankách	
POZNÁMKA	Všechny rozměry je nutno přeměřit a převzít dle skutečného provedení na stavbě. Po získání zakázky od objednatele vyhotovuje výrobní a montážní dokumentaci dodavatel. Dokumentace musí být schválena generálním projektantem, a to před započítím výroby. Prvek bude zkompleťován až na finálním místě, dodavatel zajistí, že jednotlivé díly projdou dveřmi objektu, ve kterém bude expozice umístěna.	
TABULKA MOBILIÁŘE EXPOZICE		206.E.03
Ing. arch. Tomáš Kodeř tel: 725 505 605 email: tomas.kodeř@yahoo.fr		
Projektová dokumentace vnitřního vybavení a expozic projektu "Pardubice Příhrádek"		

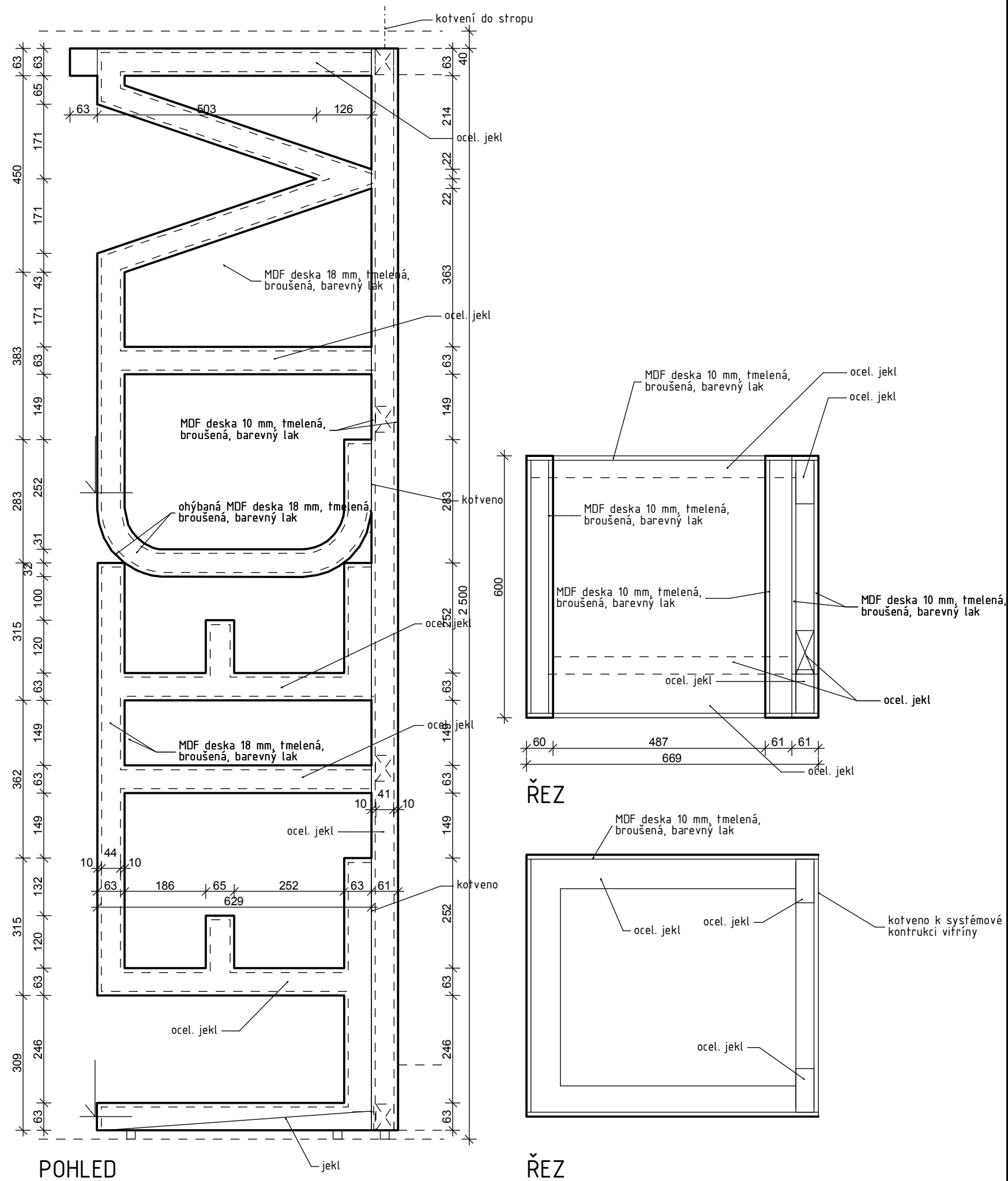

SPECIFIKACE		POČET [ks]
POPIS	Prostorový text LETECTVÍ	1 ks
MATERIÁL	Nosná konstrukce: Ocel. jekly, svařené ocel. plechy v zaoblených částech, Opláštění: MDF deska 10 mm, ohýbatelná MDF deska	
POVRCH	lak, matný, barevný (červená, modrá, zelená, fialová atd.), z nabídky dodavatele vybere GP	
KOVÁNÍ	ocel. kotvení do stropu	
VYBAVENÍ		
POZNÁMKA	Všechny rozměry je nutno přeměřit a převzít dle skutečného provedení na stavbě. Po získání zakázky od objednatele vyhotovuje výrobní a montážní dokumentaci dodavatel. Dokumentace musí být schválena generálním projektantem, a to před započítím výroby. Prvek bude zkompleťován až na finálním místě, dodavatel zajistí, že jednotlivé díly projdou dveřmi objektu, ve kterém bude expozice umístěna.	
TABULKA MOBILIÁŘE EXPOZICE		206.E.04
Ing. arch. Tomáš Kodeř tel: 725 505 605 email: tomas.kodeř@yahoo.fr		
Projektová dokumentace vnitřního vybavení a expozic projektu "Pardubice Příhrádek"		

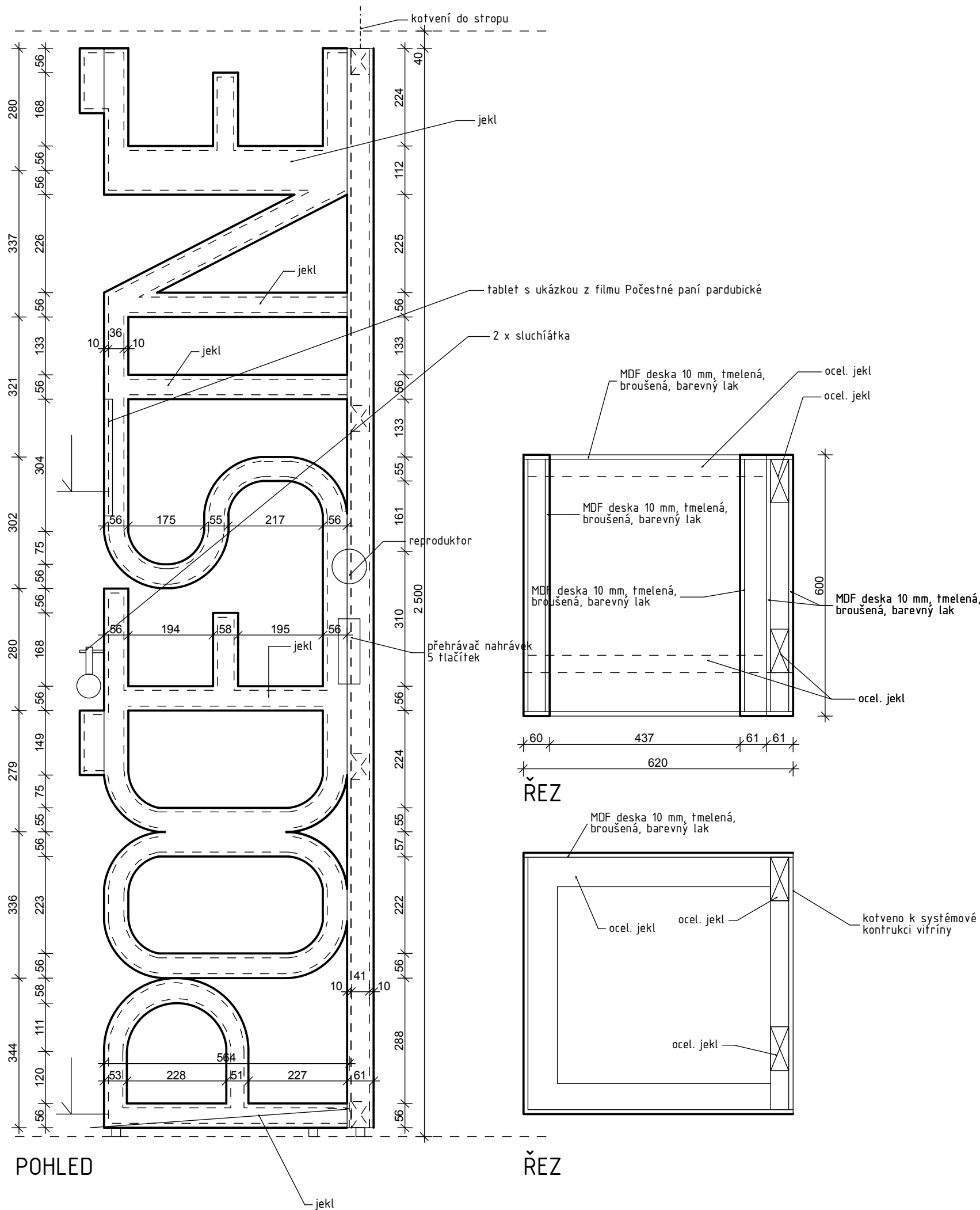

SPECIFIKACE	POČET [ks]	
POPIS	Prostorový text POČESTNĚ	
MATERIÁL	Nosná konstrukce: Ocel. jekly, svařené ocel. plechy v zaoblených částech, Opláštění: MDF deska 10 mm, ohýbatelná MDF deska	
POVRCH	lak, matný, barevný (červená, modrá, zelená, fialová atd.), z nabídky dodavatele vybere GP	
KOVÁNÍ	ocel. kotvení do stropu	
VYBAVENÍ	-reproduktor, přehrávací zařízení pro poslech nahrávek, 5 tlačítek, včetně rozvodů a namluvení 5 textů herci místního divadla -tablet cca. 450 x 270 mm pro přehrávání ukázky z filmu Počestné paní pardubické + 2 x sluchátka, včetně rozvodů	
POZNÁMKA	Všechny rozměry je nutno přeměřit a převzít dle skutečného provedení na stavbě. Po získání zakázky od objednatele vyhotovuje výrobní a montážní dokumentaci dodavatel. Dokumentace musí být schválena generálním projektantem, a to před započítím výroby. Prvek bude zkompletován až na finálním místě, dodavatel zajistí, že jednotlivé díly projdou dveřmi objektu, ve kterém bude expozice umístěna.	
TABULKA MOBILIÁŘE EXPOZICE		
		12 2016 M 1:10
Ing. arch. Tomáš Kodet tel: 725 505 605 email: tomas.kodet@yahoo.fr		
Projektová dokumentace vnitřního vybavení a expozic projektu "Pardubice Příhrádek"		
206.E.05		

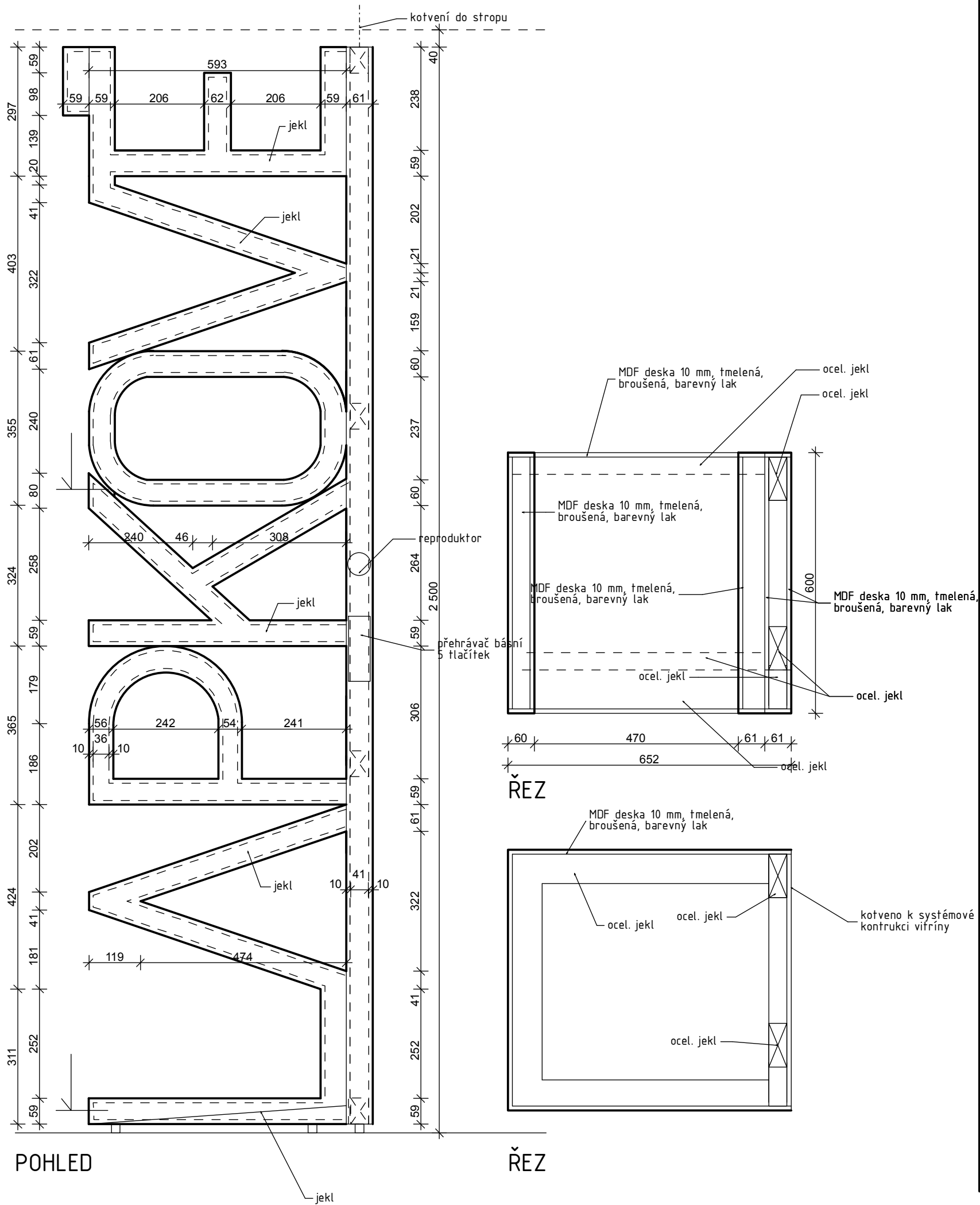

SPECIFIKACE		POČET [ks]	
POPIS	Prostorový text LAPKOVÉ	1 ks	
MATERIÁL	Nosná konstrukce: Ocel. jekly, svařené ocel. plechy v zaoblených částech, Opláštění: MDF deska 10 mm, ohýbatelná MDF deska		
POVRCH	lak, matný, barevný (červená, modrá, zelená, fialová atd.), z nabídky dodavatele vybere GP		
KOVÁNÍ	ocel. kotvení do stropu		
VYBAVENÍ	-reproduktor, přehrávací zařízení pro poslech básní, 5 tlačítek, včetně rozvodů a namluvení 5 textů herci místního divadla		
POZNÁMKA	Všechny rozměry je nutno přeměřit a převzít dle skutečného provedení na stavbě. Po získání zakázky od objednatele vyhotovuje výrobní a montážní dokumentaci dodavatel. Dokumentace musí být schválena generálním projektantem, a to před započítím výroby. Prvek bude zkompleťován až na finálním místě, dodavatel zajistí, že jednotlivé díly projdou dveřmi objektu, ve kterém bude expozice umístěna.		
TABULKA MOBILIÁŘE EXPOZICE			206.E.06
		12 2016 M 1:10	
Ing. arch. Tomáš Kodeš tel: 725 505 605 email: tomas.kodes@yahoo.fr			
Projektová dokumentace vnitřního vybavení a expozic projektu "Pardubice Příhrádek"			

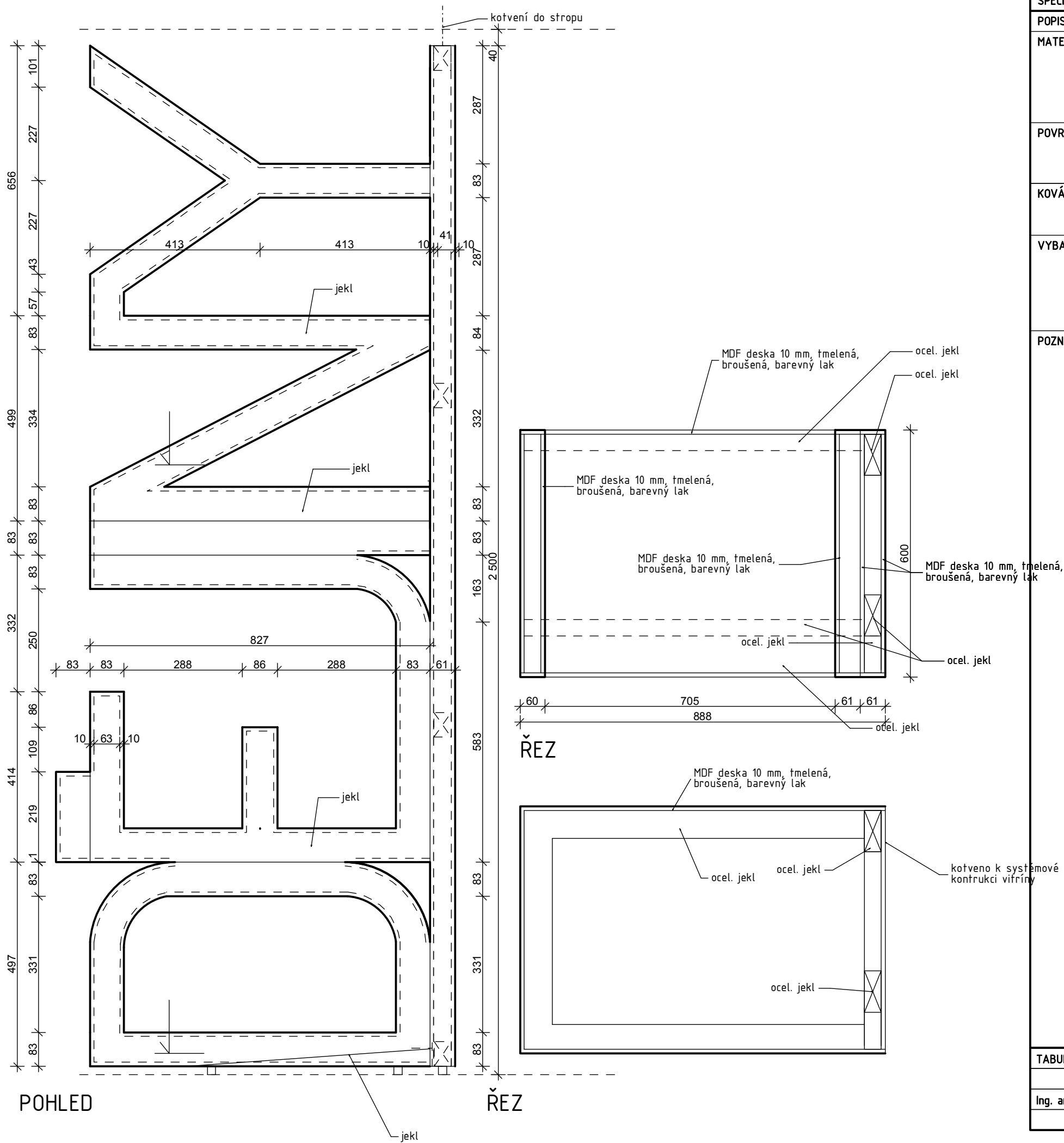

SPECIFIKACE		POČET [ks]
POPIS	Prostorový text DĚJINY	1 ks
MATERIÁL	Nosná konstrukce: Ocel. jekly, svařené ocel. plechy v zaoblených částech, Opláštění: MDF deska 10 mm, ohýbatelná MDF deska	
POVRCH	lak, matný, barevný (červená, modrá, zelená, fialová atd.), z nabídky dodavatele vybere GP	
KOVÁNÍ	ocel. kotvení do stropu	
VYBAVENÍ		
POZNÁMKA	Všechny rozměry je nutno přeměřit a převzít dle skutečného provedení na stavbě. Po získání zakázky od objednatele vyhotovuje výrobní a montážní dokumentaci dodavatel. Dokumentace musí být schválena generálním projektantem, a to před započítím výroby. Prvek bude zkompleťován až na finálním místě, dodavatel zajistí, že jednotlivé díly projdou dveřmi objektu, ve kterém bude expozice umístěna.	
TABULKA MOBILIÁŘE EXPOZICE		206.E.08
Ing. arch. Tomáš Kodet tel: 725 505 605 email: tomas.kodet@yahoo.fr		
Projektová dokumentace vnitřního vybavení a expozic projektu "Pardubice Příhrádek"		

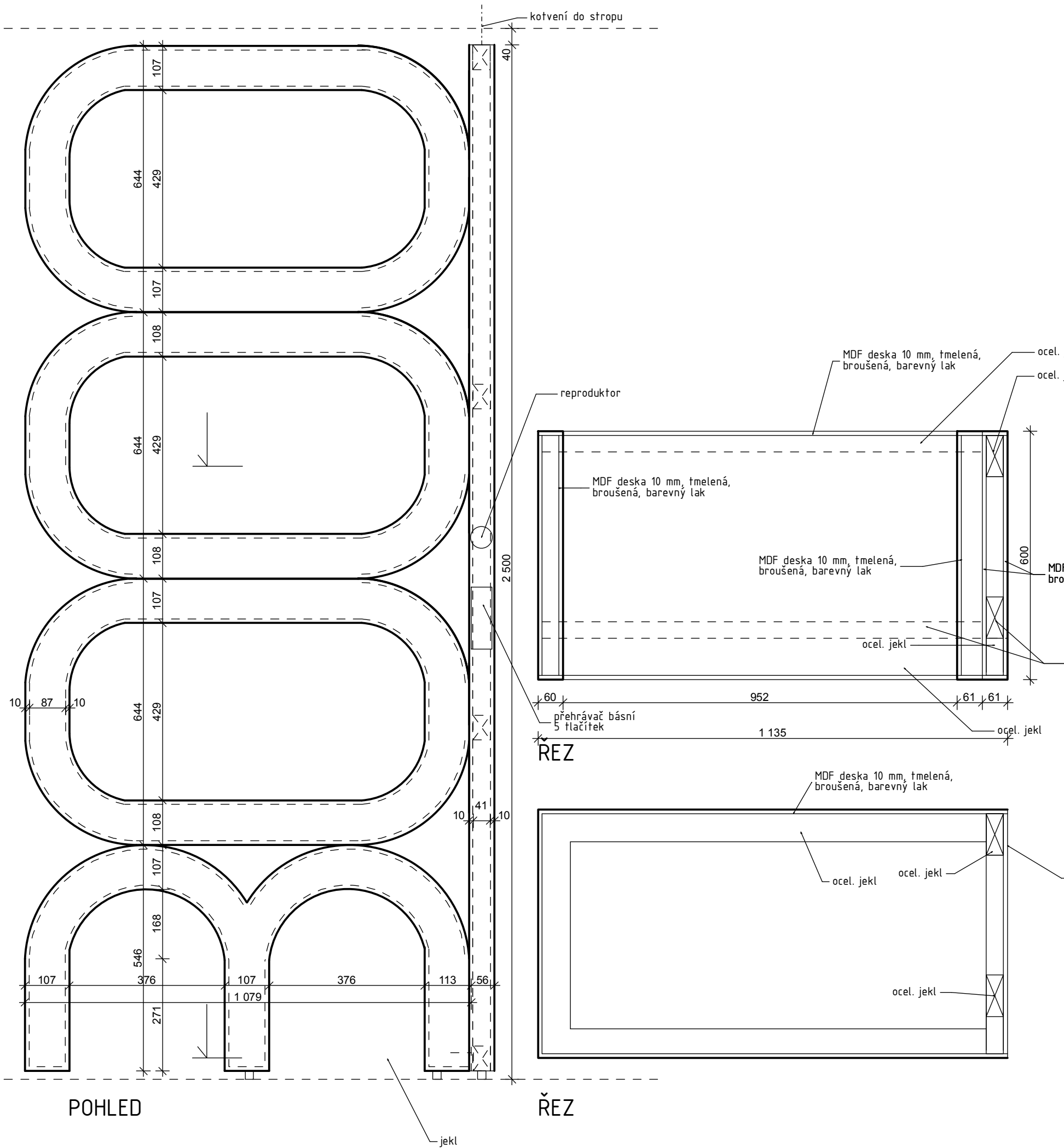

SPECIFIKACE		POČET [ks]
POPIS	Prostorový text 3000	1 ks
MATERIÁL	Nosná konstrukce: Ocel. jekly, svařené ocel. plechy v zaoblených částech, Opláštění: MDF deska 10 mm, ohýbatelná MDF deska	
POVRCH	lak, matný, barevný (červená, modrá, zelená, fialová atd.), z nabídky dodavatele vybere GP	
KOVÁNÍ	ocel. kotvení do stropu	
VYBAVENÍ	-reproduktor, přehrávací zařízení pro poslech básní, 5 tlačítek, včetně rozvodů a namluvení 5 textů herci místního divadla	
POZNÁMKA	Všechny rozměry je nutno přeměřit a převzít dle skutečného provedení na stavbě. Po získání zakázky od objednatele vyhotovuje výrobní a montážní dokumentaci dodavatel. Dokumentace musí být schválena generálním projektantem, a to před započítím výroby. Prvek bude zkompleťován až na finálním místě, dodavatel zajistí, že jednotlivé díly projdou dveřmi objektu, ve kterém bude expozice umístěna.	
TABULKA MOBILIÁŘE EXPOZICE		206.E.09
Ing. arch. Tomáš Kodet tel: 725 505 605 email: tomas.kodet@yahoo.fr		
Projektová dokumentace vnitřního vybavení a expozic projektu "Pardubice Příhrádek"		

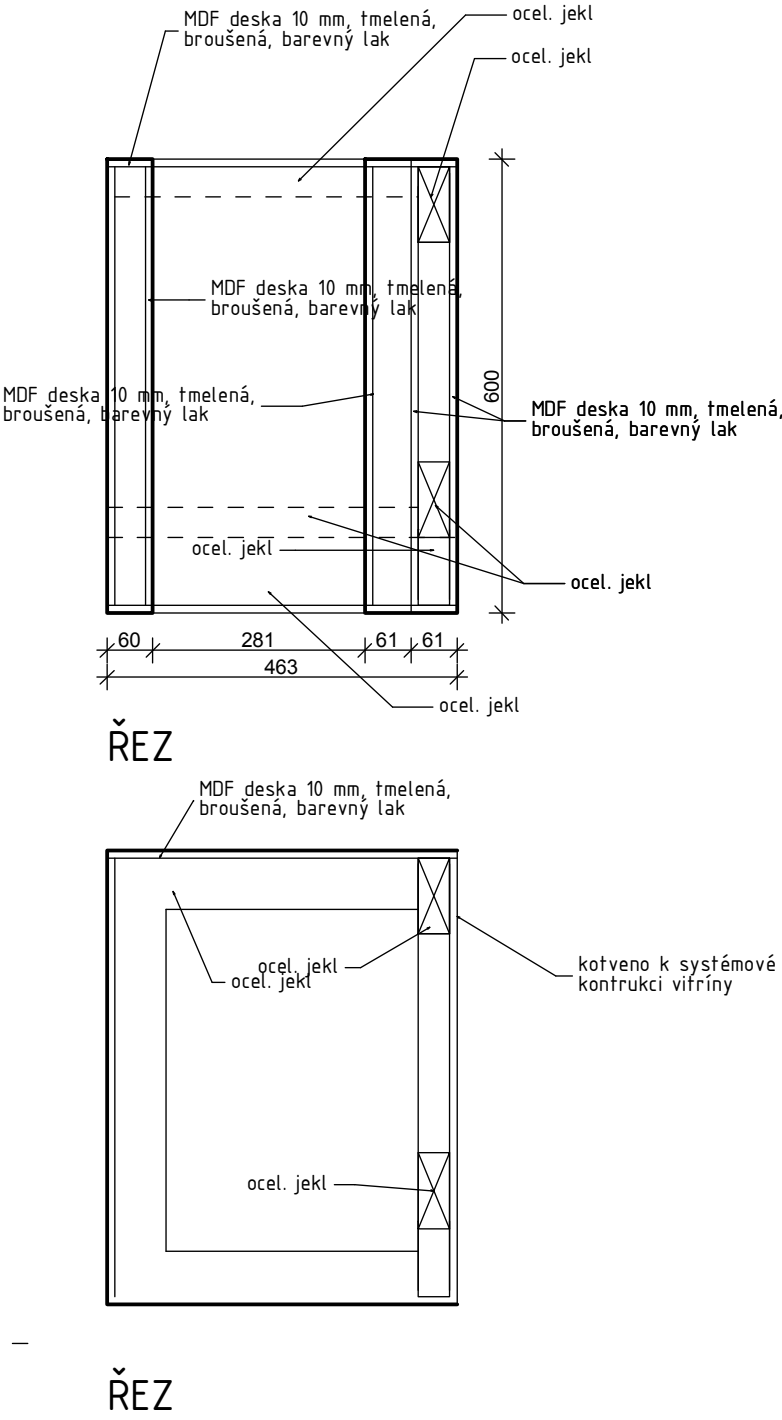
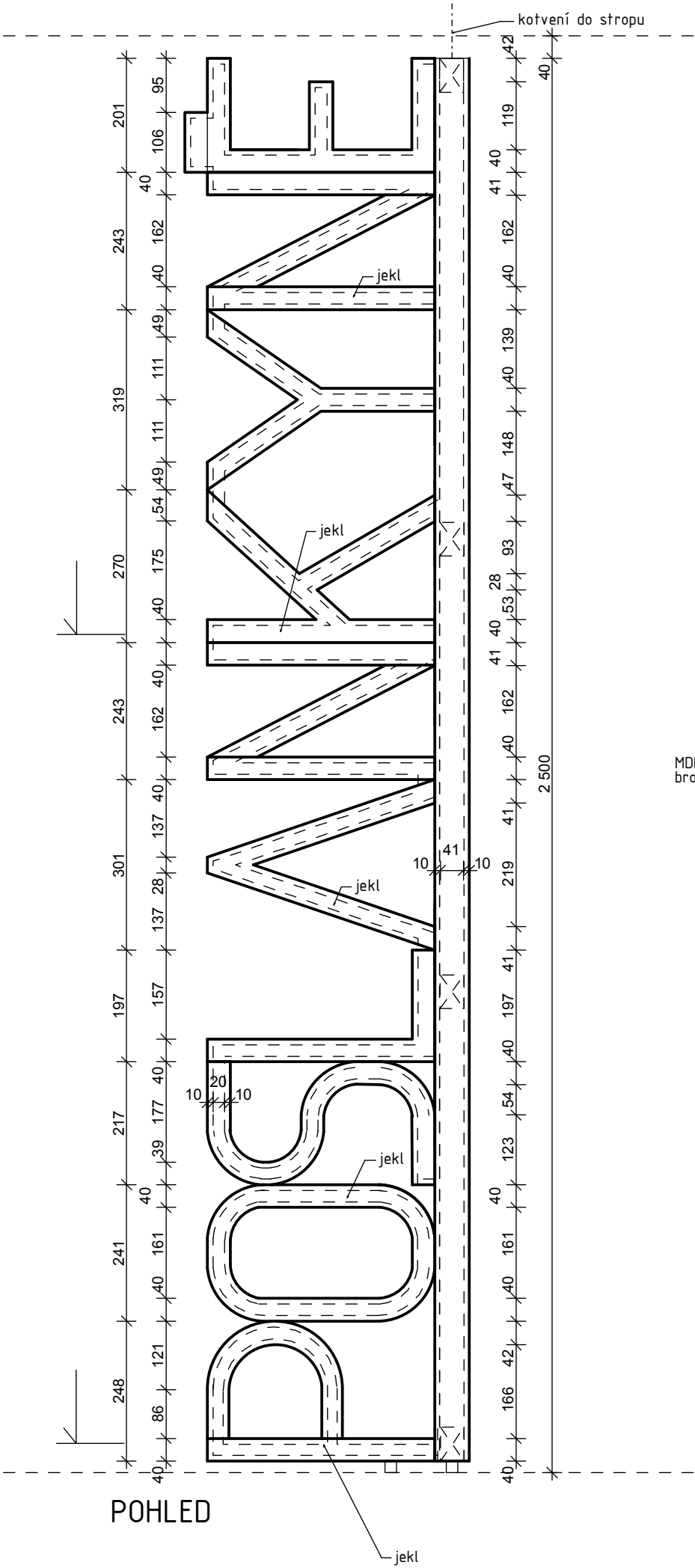

SPECIFIKACE		POČET [ks]
POPIS	Prostorový text POSLANKYNĚ	1 ks
MATERIÁL	Nosná konstrukce: Ocel. jekly, svařené ocel. plechy v zaoblených částech, Opláštění: MDF deska 10 mm, ohýbatelná MDF deska	
POVRCH	lak, matný, barevný (červená, modrá, zelená, fialová atd.), z nabídky dodavatele vybere GP	
KOVÁNÍ	ocel. kotvení do stropu	
VYBAVENÍ		
POZNÁMKA	Všechny rozměry je nutno přeměřit a převzít dle skutečného provedení na stavbě. Po získání zakázky od objednatele vyhotovuje výrobní a montážní dokumentaci dodavatel. Dokumentace musí být schválena generálním projektantem, a to před započítím výroby. Prvek bude zkompleťován až na finálním místě, dodavatel zajistí, že jednotlivé díly projdou dveřmi objektu, ve kterém bude expozice umístěna.	
TABULKA MOBILIÁŘE EXPOZICE		206.E.10
Ing. arch. Tomáš Kodet tel: 725 505 605 email: tomas.kodet@yahoo.fr		
Projektová dokumentace vnitřního vybavení a expozic projektu "Pardubice Příhrádek"		

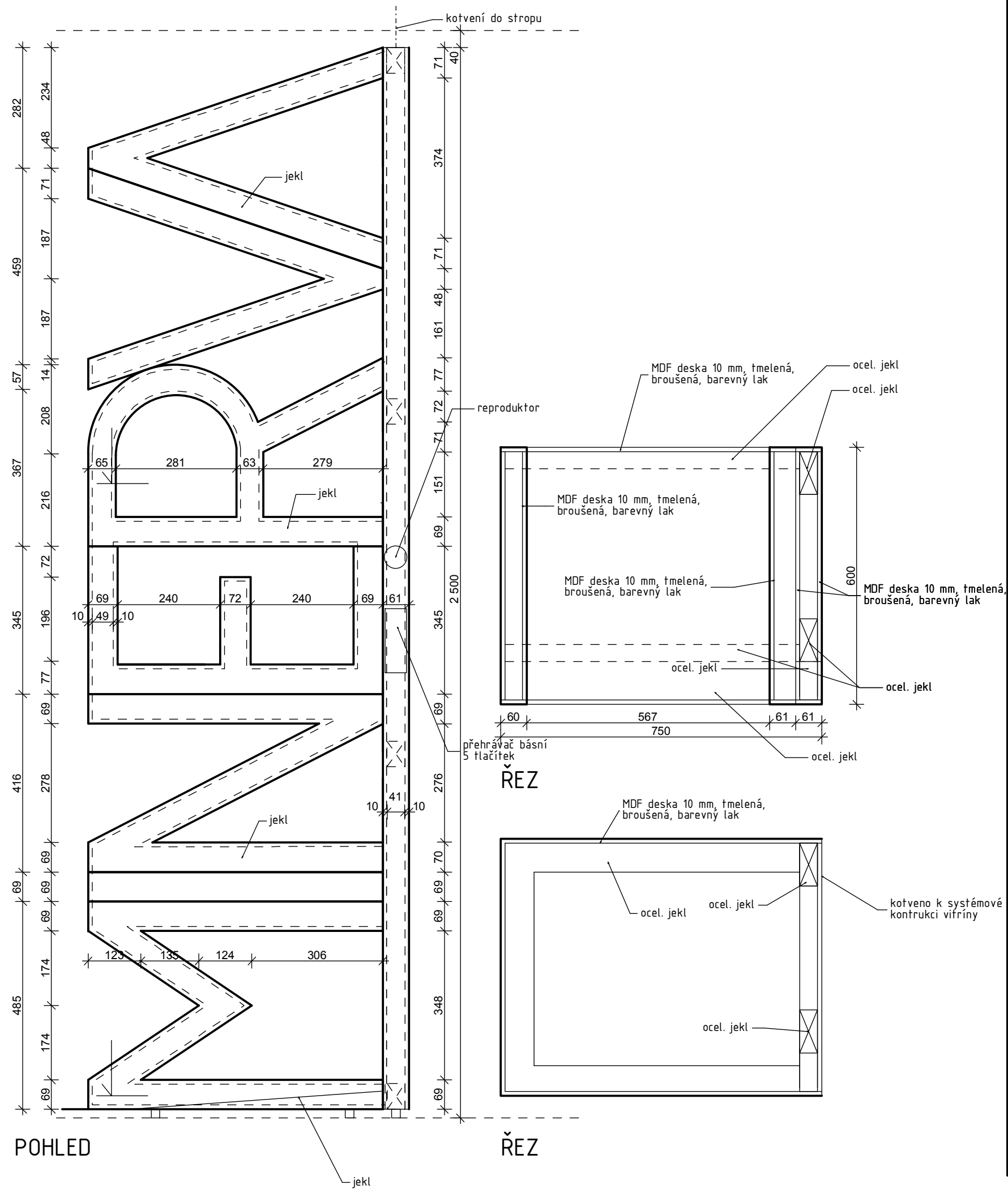

SPECIFIKACE		POČET [ks]	
POPIS	Prostorový text MINERVA	1 ks	
MATERIÁL	Nosná konstrukce: Ocel. jekly, svařené ocel. plechy v zaoblených částech, Opláštění: MDF deska 10 mm, ohýbatelná MDF deska		
POVRCH	lak, matný, barevný (červená, modrá, zelená, fialová atd.), z nabídky dodavatele vybere GP		
KOVÁNÍ	ocel. kotvení do stropu		
VYBAVENÍ	-reproduktor, přehrávací zařízení pro poslech básní, 5 tlačítek, včetně rozvodů a namluvení 5 textů herci místního divadla		
POZNÁMKA	Všechny rozměry je nutno přeměřit a převzít dle skutečného provedení na stavbě. Po získání zakázky od objednatele vyhotovuje výrobní a montážní dokumentaci dodavatel. Dokumentace musí být schválena generálním projektantem, a to před započítím výroby. Prvek bude zkompleťován až na finálním místě, dodavatel zajistí, že jednotlivé díly projdou dveřmi objektu, ve kterém bude expozice umístěna.		
TABULKA MOBILIÁŘE EXPOZICE			206.E.11
		12 2016 M 1:10	
Ing. arch. Tomáš Kodet tel: 725 505 605 email: tomas.kodet@yahoo.fr			
Projektová dokumentace vnitřního vybavení a expozic projektu "Pardubice Příhrádek"			

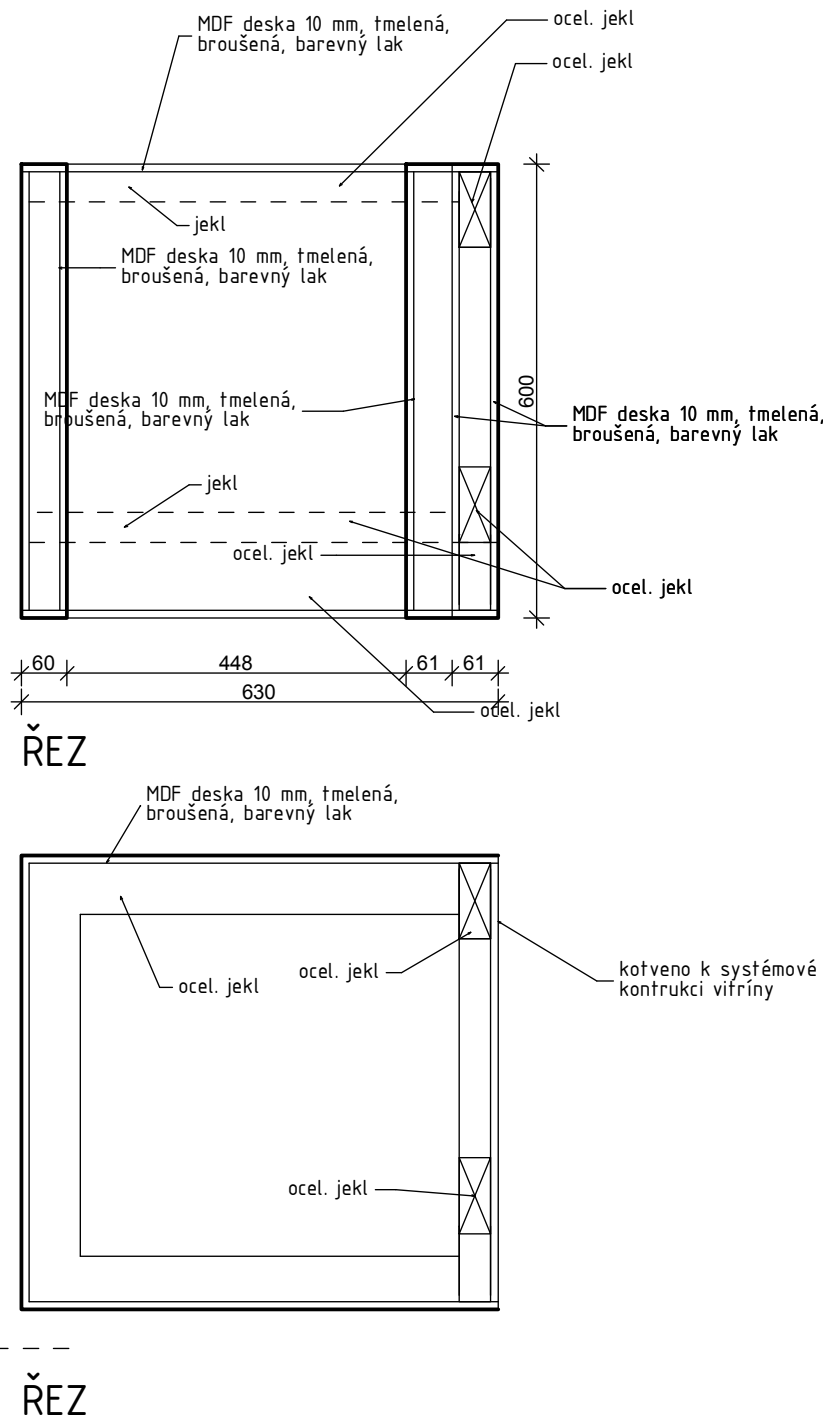
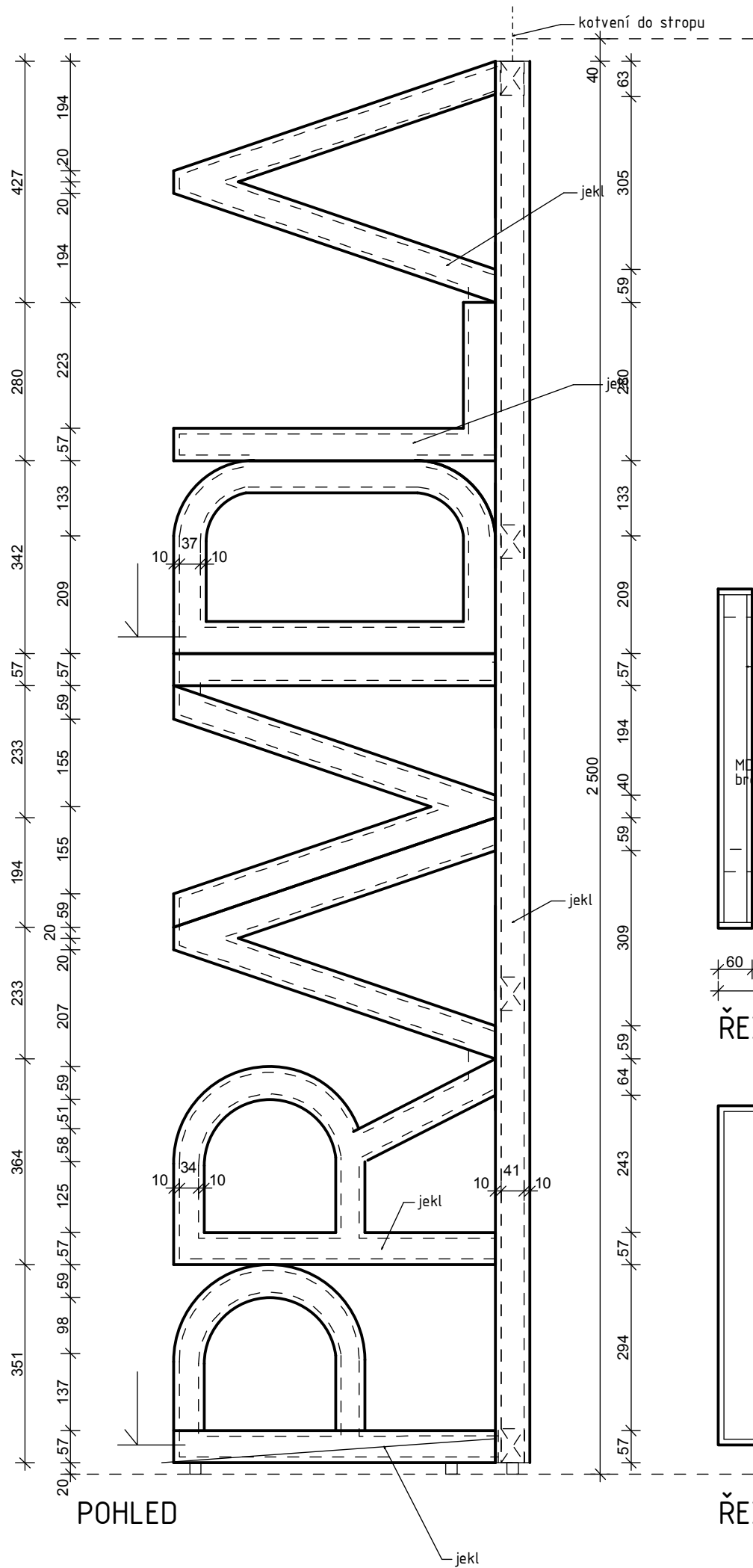

SPECIFIKACE		POČET [ks]
POPIS	Prostorový text PRAVIDLA	1 ks
MATERIÁL	Nosná konstrukce: Ocel. jekly, svařené ocel. plechy v zaoblených částech, Opláštění: MDF deska 10 mm, ohýbatelná MDF deska	
POVRCH	lak, matný, barevný (červená, modrá, zelená, fialová atd.), z nabídky dodavatele vybere GP	
KOVÁNÍ	ocel. kotvení do stropu	
VYBAVENÍ		
POZNÁMKA	Všechny rozměry je nutno přeměřit a převzít dle skutečného provedení na stavbě. Po získání zakázky od objednatele vyhotovuje výrobní a montážní dokumentaci dodavatel. Dokumentace musí být schválena generálním projektantem, a to před započítím výroby. Prvek bude zkompleťován až na finálním místě, dodavatel zajistí, že jednotlivé díly projdou dveřmi objektu, ve kterém bude expozice umístěna.	
TABULKA MOBILIÁŘE EXPOZICE		206.E.12
Ing. arch. Tomáš Kodet tel: 725 505 605 email: tomas.kodet@yahoo.fr		
Projektová dokumentace vnitřního vybavení a expozic projektu "Pardubice Příhrádek"		

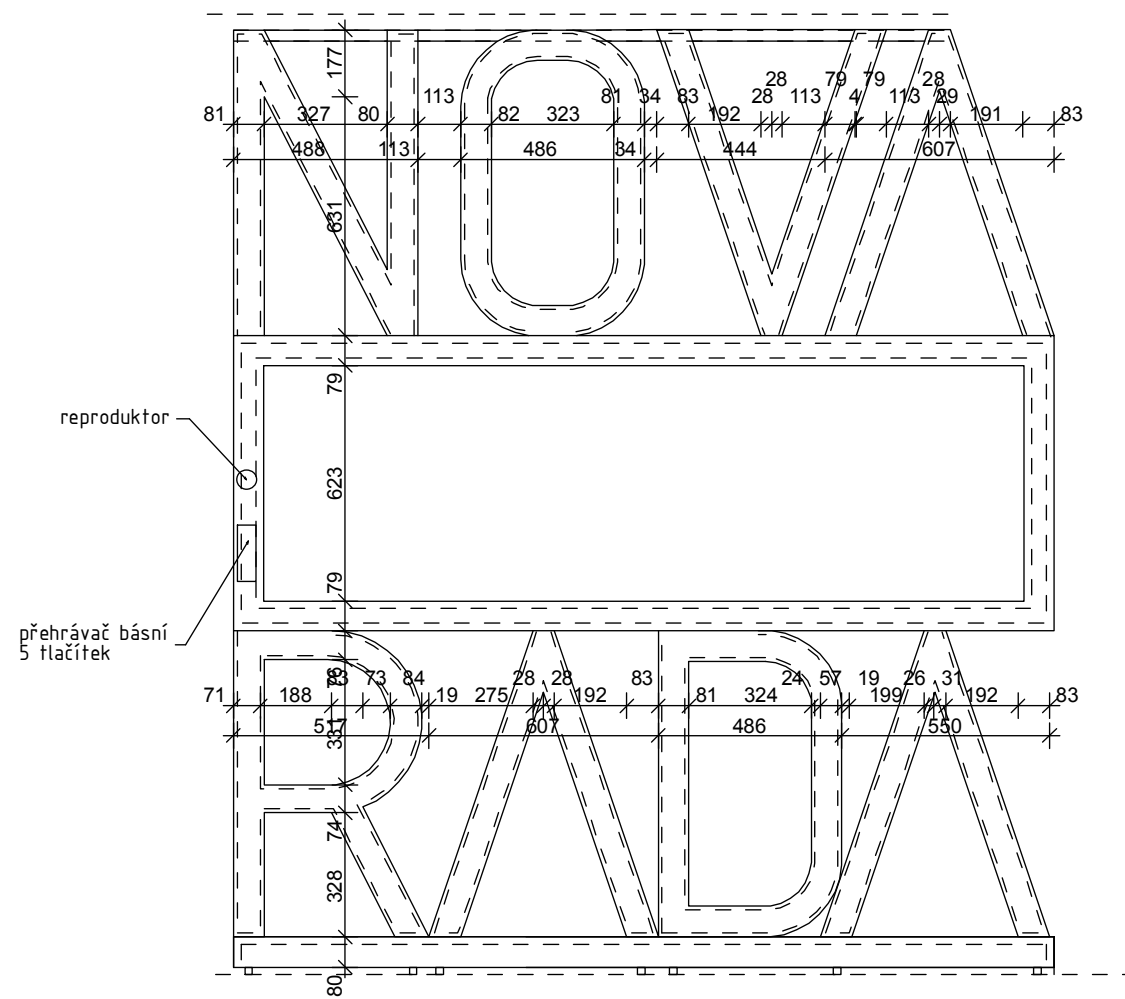

POHLED A

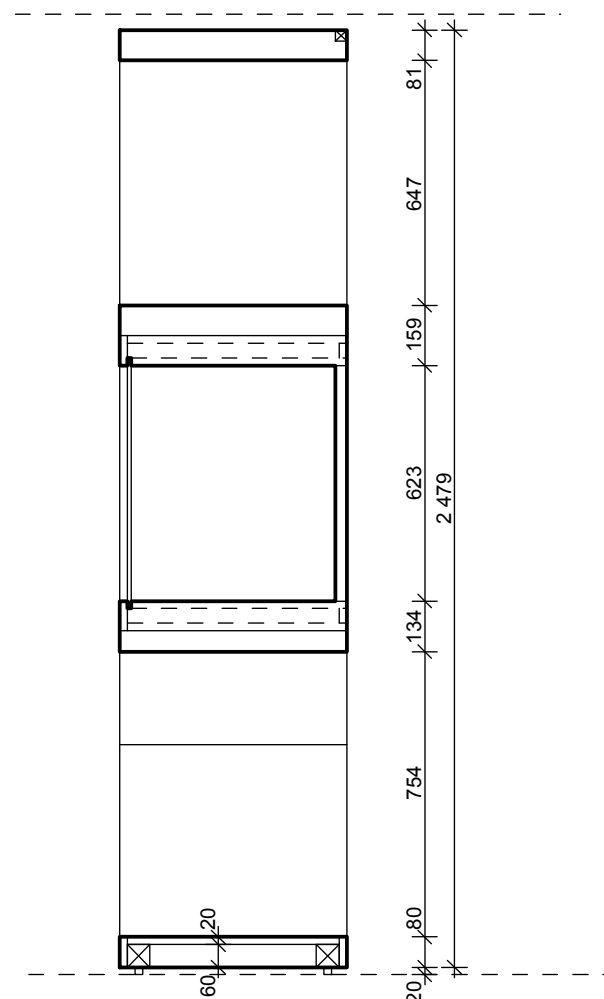

ŘEZ B-B

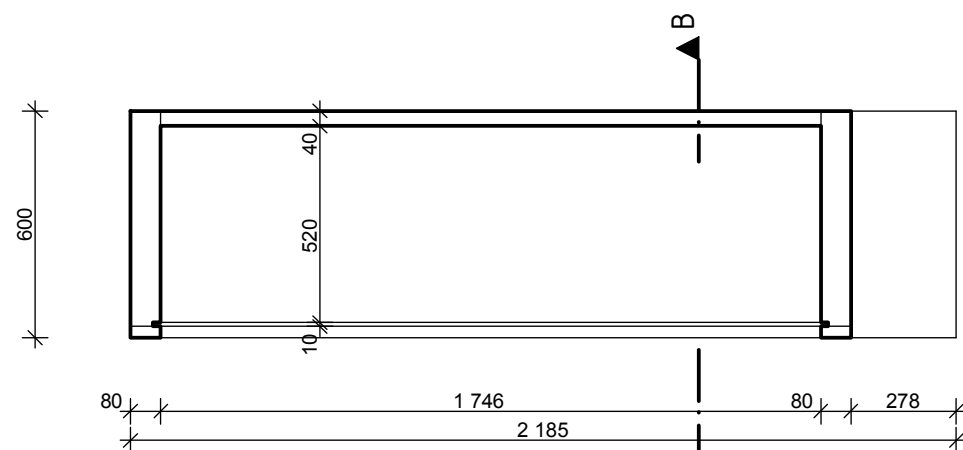

PŮDORYS

SPECIFIKACE		POČET [ks]		
POPIS	Prostorový text NOVÁ RADA s vitrínou			
MATERIÁL	Nosná konstrukce: Ocel. jekly, svařené ocel. plechy v zaoblených částech, Opláštění: MDF deska 10 mm, ohýbatelná MDF deska			
POVRCH	lak, matný, barevný (červená, modrá, zelená, fialová atd.), z nabídky dodavatele vybere GP			
ZASKLENÍ	antireflexní stavebně-bezpečnostní sklo, demontovatelné přední MDF lišty			
SOKL	soklová lišta MDF, barevný lak, systémové rektifikační nožičky			
KOVÁNÍ	systémové skryté zámky			
VYBAVENÍ	- systémové bodové stmívatelné LED osvětlení – 14 ks, včetně trafa a rozvodů elektro -reproduktor, přehrávací zařízení pro poslech básní, 5 tlačítek, včetně rozvodů a namluvení 5 textů herci místního divadla			
POZNÁMKA	Všechny rozměry je nutno přeměřit a převzít dle skutečného provedení na stavbě. Po získání zakázky od objednatele vyhotovuje výrobní a montážní dokumentaci dodavatel. Dokumentace musí být schválena generálním projektantem, a to před započítím výroby. Prvek bude zkompleťován až na finálním místě, dodavatel zajistí, že jednotlivé díly projdou dveřmi objektu, ve kterém bude expozice umístěna.			
1 ks				
TABULKA MOBILIÁŘE EXPOZICE				206.E.13
		12 2016	M 1:20	
Ing. arch. Tomáš Kodet tel: 725 505 605 email: tomas.kodet@yahoo.fr				
Projektová dokumentace vnitřního vybavení a expozic projektu "Pardubice Příhrádek"				

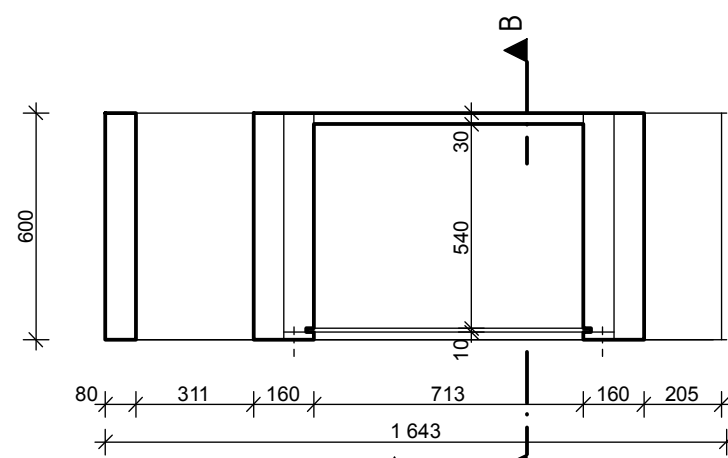
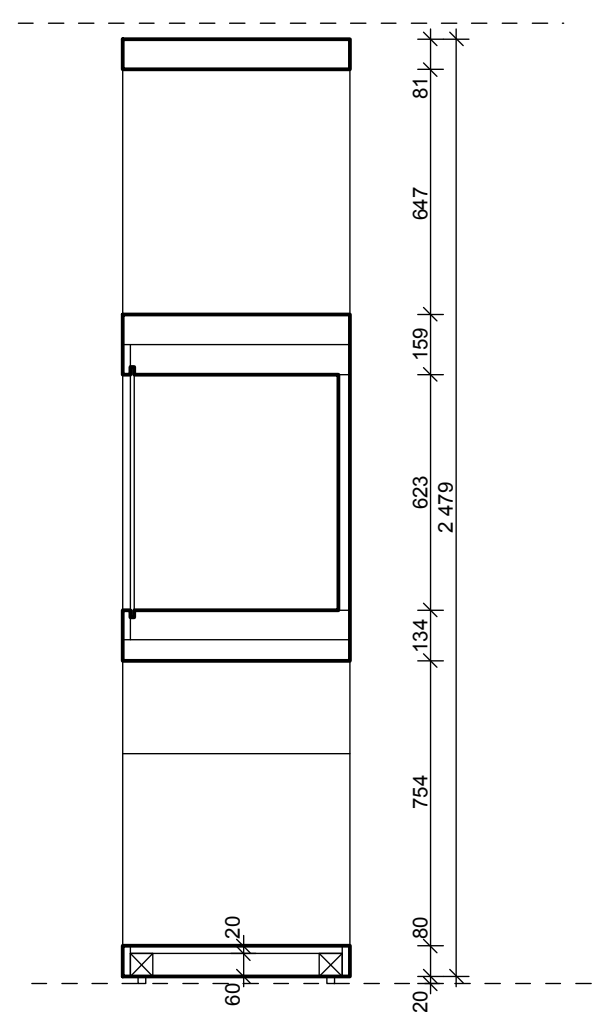
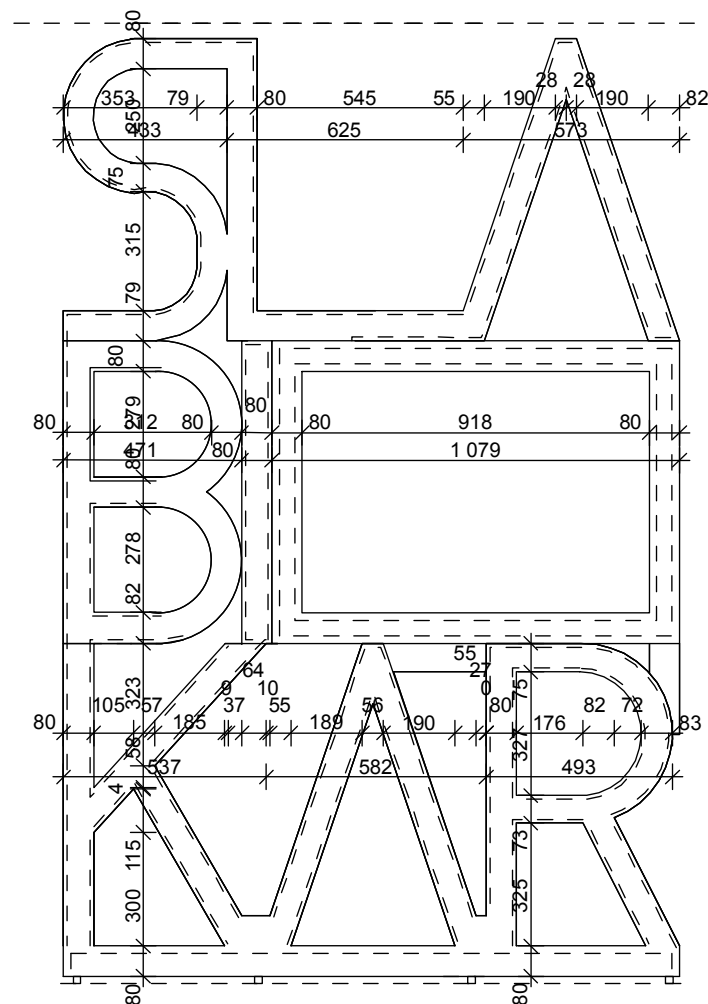

SPECIFIKACE		POČET [ks]
POPIS	Prostorový text SLABIKÁŘ s vitrínou	1 ks
MATERIÁL	Nosná konstrukce: Ocel. jekly, svařené ocel. plechy v zaoblených částech, Opláštění: MDF deska 10 mm, ohýbatelná MDF deska	
POVRCH	lak, matný, barevný (červená, modrá, zelená, fialová atd.), z nabídky dodavatele vybere GP	
ZASKLENÍ	antireflexní stavebně-bezpečnostní sklo, demontovatelné přední MDF lišty	
SOKL	soklová lišta MDF, barevný lak, systémové rektifikační nožičky	
KOVÁNÍ	systémové skryté zámky	
VYBAVENÍ	- systémové bodové stmívatelné LED osvětlení - 14 ks, včetně trafa a rozvodů elektro	
POZNÁMKA	<p>Všechny rozměry je nutno přeměřit a převzít dle skutečného provedení na stavbě. Po získání zakázky od objednatele vyhotovuje výrobní a montážní dokumentaci dodavatel. Dokumentace musí být schválena generálním projektantem, a to před započatím výroby. Prvek bude zkompleťován až na finálním místě, dodavatel zajistí, že jednotlivé díly projdou dveřmi objektu, ve kterém bude expozice umístěna.</p>	
TABULKA MOBILIÁŘE EXPOZICE		206.E.14
Ing. arch. Tomáš Kodet tel: 725 505 605 email: tomas.kodet@yahoo.fr		
Projektová dokumentace vnitřního vybavení a expozic projektu "Pardubice Příhrádek"		

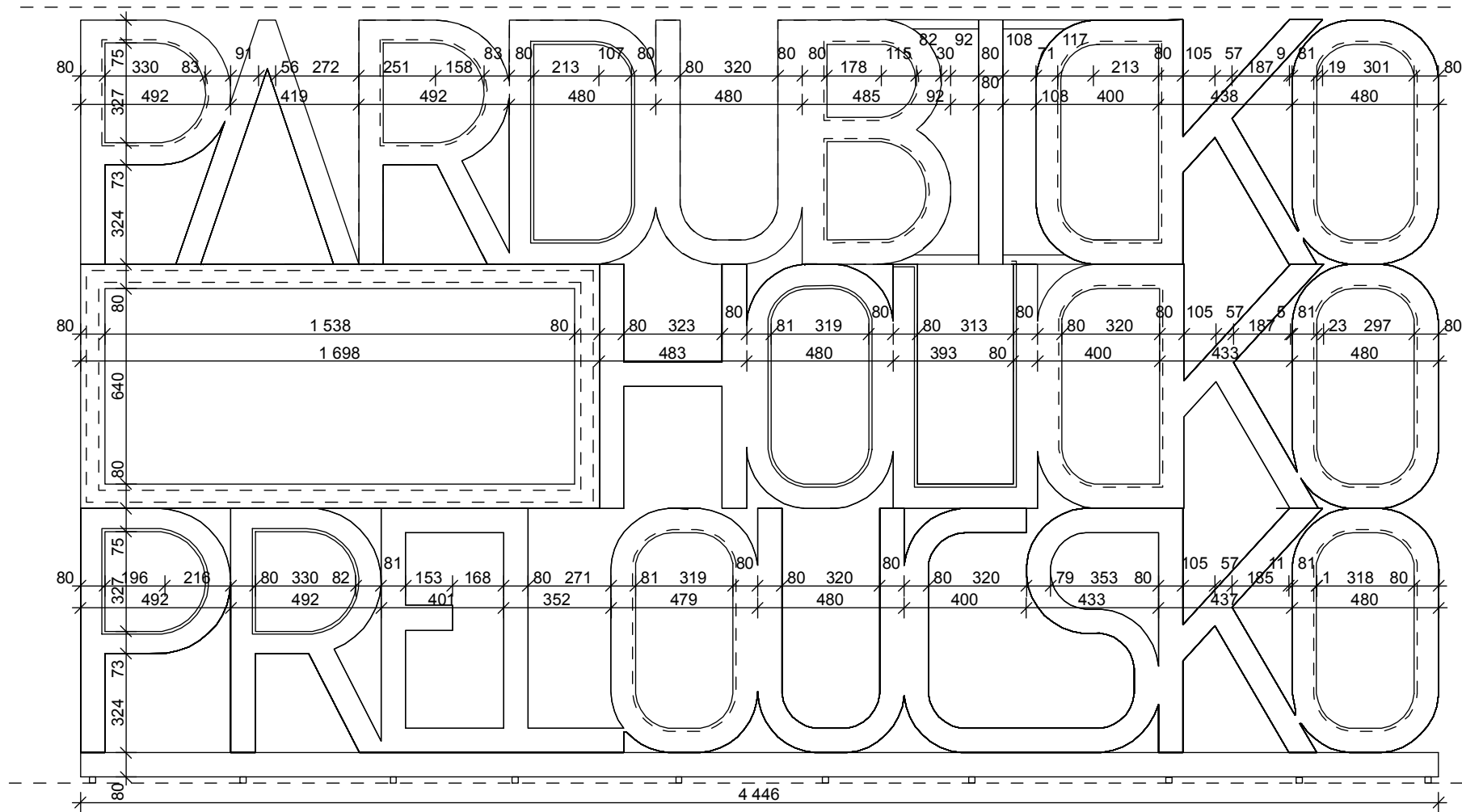

POHLED A

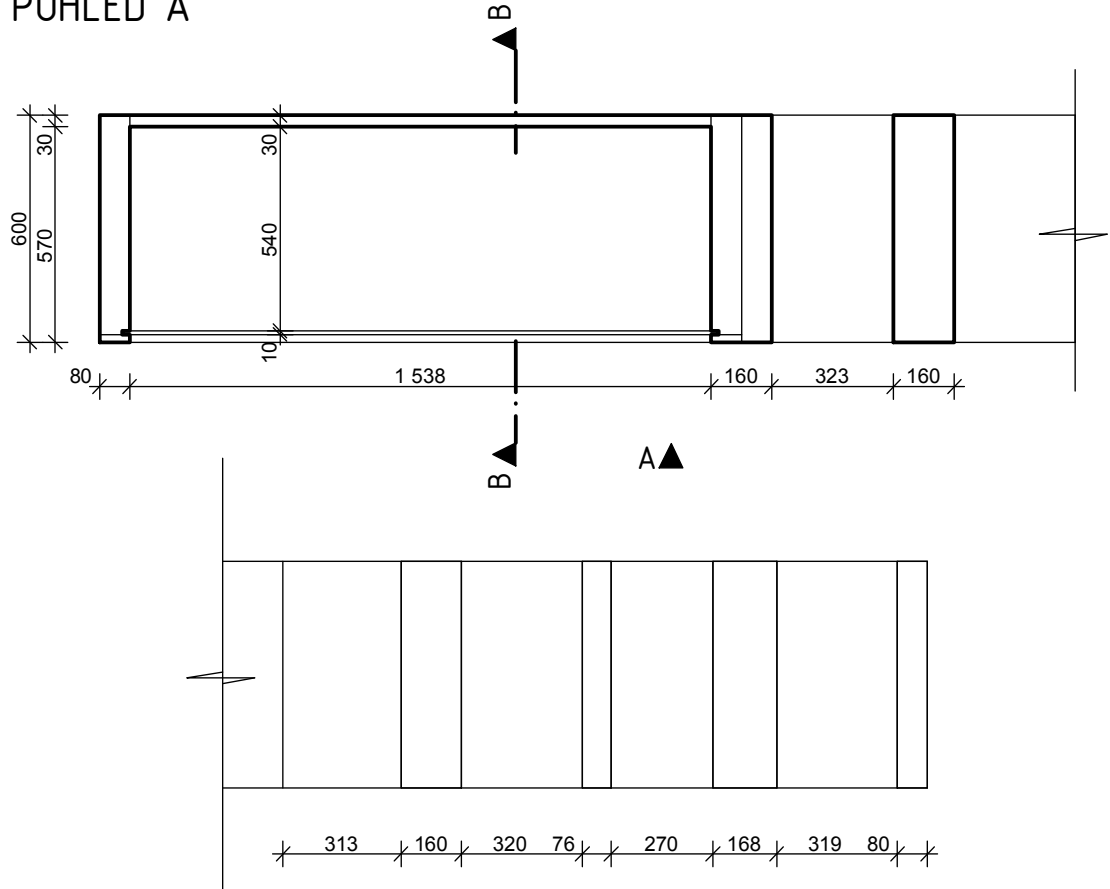

PŮDORYS

